

SUDADERA **APOLO**

- Sudadera con cuello de polo y cintura abierta.
- Confeccionada en tejido felpa mezcla algodón con poliéster resistente y duradero con perchado interior para mayor retención térmica y confort.
- Cuello tipo polo con cierre de tapeta central con dos botones a tono.
- Bajo recto con aberturas laterales para un mayor confort.
- Manga con puño de canalé elástico que se adapta cómodamente.
- Métodos idóneos de marcaje: serigrafía, bordado, transfer, parches.
- Ideal como ropa laboral, textil promocional y ropa casual.



TALLAS	ADULTO					GRANDE
	S	M	L	XL	XXL	
LARGO	66	69	72	75	78	81
ANCHO	52	55	58	61	64	67



* Complemento hombre Camiseta WAVE (página 24).



SUDADERA CHESTER

- Sudadera con cuello de polo y cintura elástica.
- Confeccionada en tejido felpa mezcla algodón con poliéster resistente y duradero con perchado interior para mayor retención térmica y confort.
- Cuello tipo polo con cierre de tapeta central con dos botones a tono.
- Cintura y puños de canalé elástico que se adaptan cómodamente.
- Doble pespunte en cuello, hombros, sisas, puños y bajo que aumenta su resistencia.
- Métodos idóneos de marcaje: serigrafía, bordado, transfer, parches.
- Ideal como ropa laboral, textil promocional y ropa casual.



TALLAS	ADULTO					GRANDE
	S	M	L	XL	XXL	
LARGO	63	67	70	73	76	79
ANCHO	53	56	59	62	65	68

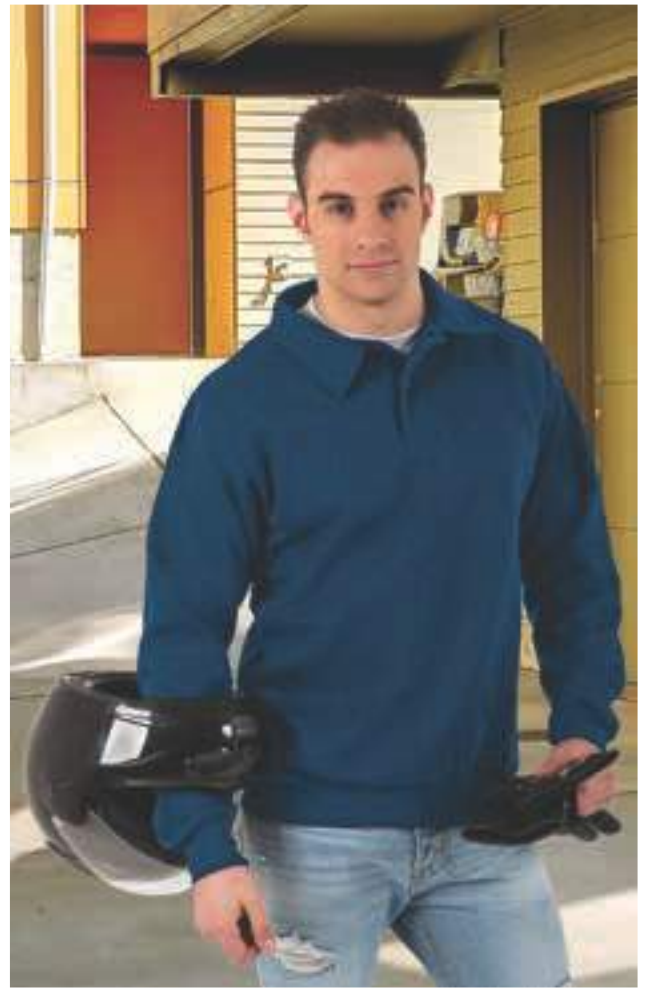

* Complemento hombre Camiseta KOBIN (página 27).

SUDADERA CARL

- Sudadera con media cremallera.
- Confeccionada en tejido felpa 100% poliéster con tacto algodón y perchado interior para mayor retención térmica y confort.
- Cuello alto con cierre de media cremallera central que aporta calidez o ventilación adicional, según la estación del año.
- Cintura y puños de canalé elástico que se adapta cómodamente.
- Doble pespunte en cuello, hombros, sisas, puños y bajo que aumenta su resistencia.
- Métodos idóneos de marcaje: serigrafía, bordado, transfer, parches.
- Ideal como ropa laboral y textil promocional.



TALLAS	ADULTO					GRANDE
	S	M	L	XL	XXL	
LARGO	67	70	73	76	79	82
ANCHO	52	55	58	61	64	67

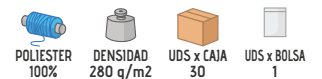

* Complemento hombre Pantalón ROBLE (página 224) Polo WISCONSIN (página 94).

SUDADERA WOOD

- Sudadera con media cremallera.
- Confeccionada en tejido felpa, mezcla algodón con poliéster resistente y duradero, con perchado interior para mayor retención térmica y confort.
- Cuello alto con cierre de media cremallera central que aporta calidez o ventilación adicional, según la estación del año.
- Cintura y puños de canalé elástico que se adapta cómodamente.
- Doble pespunte en cuello, hombros, sisas, puños y bajo que aumenta su resistencia.
- Métodos idóneos de marcaje: serigrafía, bordado, transfer, parches.
- Ideal como ropa laboral y textil promocional.



TALLAS	ADULTO					GRANDE
	S	M	L	XL	XXL	
LARGO	67	70	73	76	79	82
ANCHO	52	55	58	61	64	67

POLIESTER 65%
 ALGODON 35%
 DENSIDAD 300 g/m2
 UDS x CAJA 30
 UDS x BOLSA 5



* Complemento hombre Camiseta TIGER (página 40).



SUDADERA THUNDER

- Sudadera con media cremallera y diseño bicolor.
- Confeccionada en tejido felpa mezcla algodón con poliéster resistente y duradero con perchado interior para mayor retención térmica y confort.
- Colores neutros como base, combinados con colores llamativos, en bandas laterales, interior del cuello y en el vivo del pecho.
- Cuello alto con cierre de media cremallera central que aporta protección anti frío o ventilación adicional, según la estación del año.
- Cintura y puños de canalé elástico que se adaptan cómodamente.
- Métodos idóneos de marcaje: serigrafía, bordado, transfer, parches.
- Ideal como ropa laboral, uniformes de trabajo y para combinar con el resto de la serie THUNDER: pantalón, camiseta, chaleco, polos, chaqueta softshell, forro polar, etc.



	ADULTO					GRANDE
TALLAS	S	M	L	XL	XXL	3XL
LARGO	63	67	70	73	76	79
ANCHO	53	56	59	62	65	68

POLIESTER 65%
 ALGODON 35%
 DENSIDAD 300 q/m²
 UDS x CAJA 40
 UDS x BOLSA 5



* Complemento mujer Pantalón THUNDER (página 225). * Complemento hombre Camiseta EAGLE (página 23).





SUDADERA FORTUM

- Sudadera técnica y térmica.
- Confeccionada en tejido felpa técnica con perchado interior para mayor retención térmica.
- Cuello alto con cierre de media cremallera central que aporta calidez o ventilación adicional, según la estación del año.
- Mangas con acabado en vivo elástico para un mejor ajuste y mayor confort.
- Doble pespunte en bajo que aumenta su resistencia.
- Métodos idóneos de marcaje: serigrafía, bordado, transfer, vinilo.
- Ideal como ropa laboral y ropa deportiva.



TALLAS	ADULTO					3XL
	S	M	L	XL	XXL	
LARGO	69	72	75	78	81	84
ANCHO	50	53	56	59	62	65



TÉRMICO

POLIÉSTER
100%DENSIDAD
290 g/m²UDS x CAJA
30UDS x BOLSA
1

* Complemento hombre Pantalón corto deportivo TITAN (página 76).

SUDADERA EGER

- Sudadera con cremallera entera y bolsillos.
- Confeccionada en tejido felpa 100% poliéster con tacto algodón y perchado interior para mayor retención térmica y confort.
- Cuello alto y cierre de cremallera frontal entera que facilita su uso.
- Cintura y puños de canalé elástico que se adapta cómodamente.
- Dos bolsillos en la cintura con cierre de cremallera para tener todo accesible.
- Métodos idóneos de marcaje: serigrafía, bordado, transfer, parches.
- Ideal como ropa laboral, textil promocional y ropa casual.



TALLAS	ADULTO					GRANDE
	S	M	L	XL	XXL	
LARGO	67	70	73	76	79	82
ANCHO	52	55	58	61	64	67

POLIÉSTER
100%DENSIDAD
280 g/m²UDS x CAJA
20UDS x BOLSA
1

* Complemento hombre Pantalón CASTER (página 222)Camiseta TIGER (página 40).

SUDADERA CACTUS

- Sudadera con cremallera entera y bolsillos.
- Confeccionada en tejido felpa mezcla algodón con poliéster resistente y duradero con perchado interior para mayor retención térmica y confort.
- Cuello alto y cierre de cremallera frontal entera que facilita su uso.
- Puños con canalé elástico que se adapta cómodamente y cintura recta con cordón regulador para un mejor ajuste.
- Dos bolsillos oblicuos en la cintura para tener todo accesible.
- Métodos idóneos de marcaje: serigrafía, bordado, transfer, parches.
- Ideal como ropa laboral, textil promocional y ropa casual.



	ADULTO					GRANDE
	S	M	L	XL	XXL	
TALLAS	S	M	L	XL	XXL	3XL
LARGO	66	69	72	75	78	81
ANCHO	53	56	59	62	65	68

POLIESTER 65%	ALGODON 35%	DENSIDAD 300 g/m ²	UDS x CAJA 20	UDS x BOLSA 5
------------------	----------------	----------------------------------	------------------	------------------



* Complemento hombre Camiseta WAVE (página 24). * Complemento Mochila FESTIVAL (página 336).



SUDADERA ARIZONA

- Sudadera con capucha, bolsillo canguro y diseño en colores lisos.
- Confeccionada en tejido felpa poliéster con tacto algodón y perchado interior para mayor retención térmica y confort.
- Cintura y puños de canalé elástico que se adaptan cómodamente.
- Capucha de doble capa con cordón regulador para un mejor ajuste.
- Amplio bolsillo central tipo canguro para tener todo accesible.
- Métodos idóneos de marcaje: serigrafía, bordado, parches, transfer.
- Ideal para múltiples usos: textil promocional, uniforme escolar, merchandising, suvenir, regalo personalizado, etc.

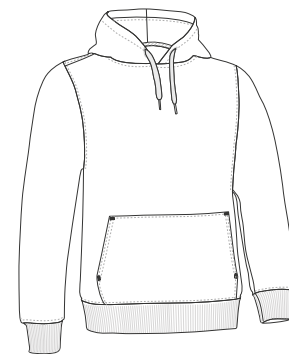

	NIÑO				ADULTO					GRANDE
TALLAS	3	4/5	6/8	10/12	S	M	L	XL	XXL	3XL
LARGO	46.5	51.5	53.5	61.5	66	69	72	75	78	81
ANCHO	35	39	43	47	52	55	58	61	64	67

POLIÉSTER 100%
 DENSIDAD 280 g/m²
 UDS x CAJA 20
 UDS x BOLSA 1



SUDADERA STREET

- Sudadera con capucha y bolsillo canguro.
- Confeccionada en tejido felpa mezcla algodón con poliéster resistente y duradero con perchado interior para mayor retención térmica y confort.
- Cintura y puños de canalé elástico que se adaptan cómodamente.
- Capucha de doble capa con cordón regulador para un mejor ajuste.
- Amplio bolsillo central tipo canguro para tener todo accesible.
- Métodos idóneos de marcaje: serigrafía, bordado, transfer, parches.
- Ideal para múltiples usos: textil promocional, uniforme escolar, ropa laboral, regalo personalizado, merchandising, suvenir, etc.

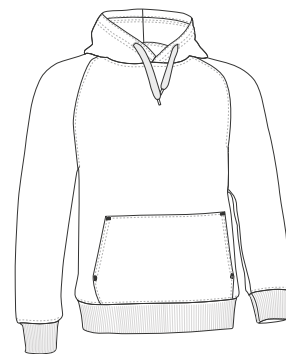

	NIÑO		ADULTO						GRANDE
TALLAS	4/5	6/8	XS	S	M	L	XL	XXL	3XL
LARGO	53	56	59	63	67	70	73	76	79
ANCHO	43	46	49	53	56	59	62	65	68

POLIÉSTER 65%
 ALGODÓN 35%
 DENSIDAD 350 q/m²
 UDS x CAJA 20
 UDS x BOLSA 5





SUDADERA RIDE

- Sudadera con capucha, cremallera entera y cintura elástica.
- Confeccionada en tejido felpa mezcla algodón con poliéster resistente y duradero con perchado interior para mayor retención térmica y confort.
- Capucha de doble capa con cordón regulador para un mejor ajuste.
- Dos bolsillos tipo canguro partido en la cintura para tener todo accesible.
- Cintura y puños de canalé elástico que se adaptan cómodamente.
- Métodos idóneos de marcaje: serigrafía, bordado, transfer, parches.
- Ideal como ropa laboral, textil promocional y ropa casual.



	ADULTO						GRANDE
TALLAS	XS	S	M	L	XL	XXL	3XL
LARGO	59	63	67	70	73	76	79
ANCHO	49	53	56	59	62	65	68

POLIESTER
65%ALGODON
35%DENSIDAD
350 q/m²UDS x CAJA
20UDS x BOLSA
5

SUDADERA STEAL

- Sudadera con capucha, cremallera entera y cintura recta.
- Confeccionada en tejido felpa mezcla algodón con poliéster resistente y duradero con perchado interior para mayor retención térmica y confort.
- Capucha de doble capa con cordón regulador para un mejor ajuste.
- Mangas con puño de canalé elástico que se adapta cómodamente.
- Dos bolsillos tipo canguro partido en la cintura para tener todo accesible.
- Métodos idóneos de marcaje: serigrafía, bordado, transfer, parches.
- Ideal como textil promocional, ropa casual y merchandising.

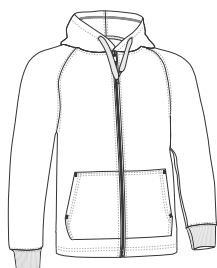

	ADULTO					
TALLAS	XS	S	M	L	XL	XXL
LARGO	59	63	67	70	73	76
ANCHO	49	53	56	59	62	65

POLIESTER
65%ALGODON
35%DENSIDAD
350 q/m²UDS x CAJA
20UDS x BOLSA
5





* Complemento hombre Camiseta TIGER (página 40).

SUDADERA **TERRANOVA**

- Sudadera con capucha, cremallera entera y bolsillos.
- Confeccionada en tejido felpa de poliéster con tacto algodón y perchado interior para mayor retención térmica y confort.
- Capucha de doble tejido con cordón regulador y cierre frontal de cremallera entera que facilita su uso.
- Puños y bajo de canalé elástico que se adaptan cómodamente.
- Amplios bolsillos laterales tipo canguro partido para tener todo accesible.
- Métodos idóneos de marcaje: serigrafía, bordado, transfer, parches.
- Ideal como ropa laboral, textil promocional, ropa deportiva y ropa casual.



TALLAS	ADULTO					3XL
	S	M	L	XL	XXL	
LARGO	67.5	70	73	75.5	78.5	81.3
ANCHO	53.5	56.5	59.5	62.5	65.5	68.5

 POLIÉSTER 100%
  DENSIDAD 280 q/m²
 UDS x CAJA 20
  UDS x BOLSA 1



* Complemento hombre Camiseta ROCKET (página 29).



SUDADERA MAMUT



* Complemento hombre Sudadera OPEN (página 118).

- Sudadera con capucha, cremallera entera y diseño bicolor.
- Confeccionada en tejido felpa de poliéster con tacto algodón y perchado interior para mayor retención térmica y confort.
- Capucha con cordón regulador, para un mejor ajuste, y tejido de rejilla en su interior que aporta ventilación.
- Cintura y puños de canalé elástico que se adaptan cómodamente.
- Dos bolsillos tipo canguro partido en la cintura para tener todo accesible.
- Métodos idóneos de marcaje: serigrafía, bordado, transfer, parches.
- Ideal como ropa laboral, textil promocional, ropa deportiva y ropa casual.



	ADULTO					
TALLAS	XS	S	M	L	XL	XXL
LARGO	62.5	65.5	68.5	71.5	74.5	77.5
ANCHO	49	52	55	58	61	64

POLIÉSTER 100%
 DENSIDAD 280 g/m²
 UDS x CAJA 20
 UDS x BOLSA 1



Las prendas que contengan más de un color han de ser lavadas en frío, con mayor cuidado, usando un detergente adecuado. Secar inmediatamente sin tiempo de espera en remojo.

SUDADERA DENZEL

- Sudadera con capucha, bolsillo canguro y diseño bicolor.
- Confeccionada en tejido felpa de poliéster con tacto algodón y perchado interior para mayor retención térmica y confort.
- Cintura y puños de canalé elástico que se adaptan cómodamente.
- Capucha con cordón regulador, para un mejor ajuste, y tejido de rejilla en su interior que aporta ventilación.
- Amplio bolsillo central tipo canguro para tener todo accesible.
- Métodos idóneos de marcaje: serigrafía, bordado, transfer, parches.
- Ideal para múltiples usos: textil promocional, ropa casual, merchandising, suvenir, regalo personalizado, etc.

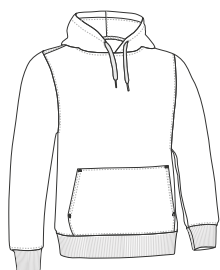

	ADULTO					
TALLAS	XS	S	M	L	XL	XXL
LARGO	62.5	65.5	68.5	71.5	74.5	77.5
ANCHO	49	52	55	58	61	64

POLIÉSTER 100%
 DENSIDAD 280 g/m²
 UDS x CAJA 20
 UDS x BOLSA 1







Las prendas que contengan más de un color han de ser lavadas en frío, con mayor cuidado, usando un detergente adecuado. Secar inmediatamente sin tiempo de espera en remojo.

SUDADERA MUJER BONDI

- Sudadera con capucha para mujer, con cremallera entera y corte entallado.
- Confeccionada en tejido felpa de poliéster con tacto algodón y perchado interior para mayor retención térmica y confort.
- Capucha de doble capa con cordón regulador para un mejor ajuste.
- Cintura y puños de canalé elástico que se adaptan cómodamente.
- Dos bolsillos tipo canguro partido en la cintura para tener todo accesible.
- Métodos idóneos de marcaje: serigrafía, bordado, transfer, parches.
- Ideal como textil promocional, regalo personalizado, ropa deportiva y ropa casual.



	MUJER				
TALLAS	S	M	L	XL	XXL
LARGO	60	63	66	69	72
ANCHO	49.5	52.5	55.5	58.5	62

 POLIESTER 100%	 DENSIDAD 280 g/m ²	 UDS x CAJA 20	 UDS x BOLSA 1
---	--	--	--



* Complemento mujer Camiseta BELICE (página 49).







SUDADERA MUJER TOBAGO

- Sudadera con capucha para mujer, con bolsillo canguro y corte entallado.
- Confeccionada en tejido felpa de poliéster con tacto algodón y perchado interior para mayor retención térmica y confort.
- Capucha de doble capa con cordón regulador para un mejor ajuste.
- Cintura y puños de canalé elástico que se adaptan cómodamente.
- Amplio bolsillo central tipo canguro para tener todo accesible.
- Métodos idóneos de marcaje: serigrafía, bordado, transfer, parches.
- Ideal como textil promocional, ropa laboral, ropa deportiva y ropa casual.



	MUJER				
TALLAS	S	M	L	XL	XXL
LARGO	60	63	66	69	72
ANCHO	49.5	52.5	55.5	58.5	62

 POLIESTER 100%	 DENSIDAD 280 g/m ²	 UDS x CAJA 20	 UDS x BOLSA 1
---	--	--	--



* Complemento mujer Camiseta WAVE (página 24).



SUDADERA MUJER JENNY

- Sudadera con capucha y cremallera entera para mujer.
- Confeccionada en tejido aterciopelado en su cara exterior y plano en su cara interior, de tacto suave y agradable.
- Capucha con cordón regulador, para un mejor ajuste, y tejido de rejilla en su interior que aporta ventilación.
- Puños y cintura de canalé elástico que se adapta cómodamente.
- Dos bolsillos en cintura para tener todo accesible.
- Métodos idóneos de marcaje: bordado, parches, escudos.
- Ideal como ropa deportiva y ropa casual, también para combinar con el pantalón PATY (se venden por separado).



	MUJER					
TALLAS	XS	S	M	L	XL	XXL
LARGO	60	63	66	69	72	75
ANCHO	46	49	52	55	58	61



SUDADERA VARSITY

- Sudadera con capucha, bolsillo canguro y diseño tricolor por ambas caras.
- Confeccionada en tejido poliéster con tacto algodón y perchado interior para mayor retención térmica y confort.
- Formada por piezas de diferentes colores entrecortadas y cosidas a doble pespunte para un mejor acabado.
- Capucha de doble capa con cordón regulador para un mejor ajuste, cintura y puños de canalé elástico que se adaptan cómodamente.
- Amplio bolsillo central tipo canguro para tener todo accesible.
- Métodos idóneos de marcaje: serigrafía, bordado, transfer, parches.
- Ideal como textil promocional, merchandising y ropa casual.

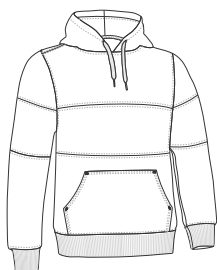

	ADULTO				
TALLAS	S	M	L	XL	XXL
LARGO	66	69	72	75	78
ANCHO	52	55	58	61	64

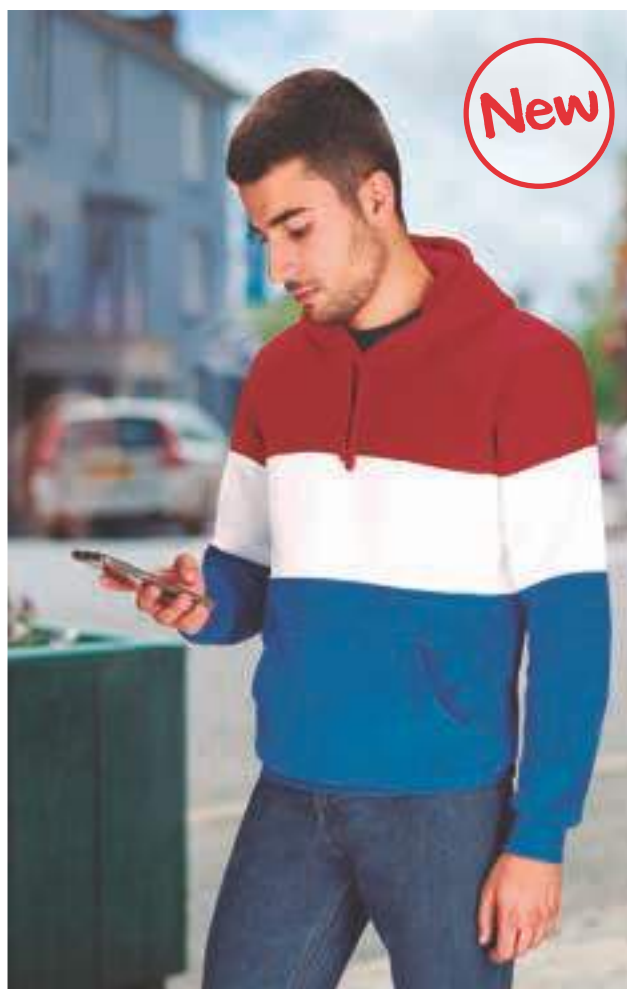
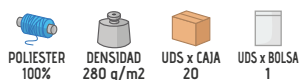

* Complemento hombre Camiseta KOBIN (página 27).

SUDADERA RAINBOW

- Sudadera con capucha, bolsillo canguro y diseño con los colores del arcoíris.
- Confeccionada en tejido poliéster con tacto algodón y perchado interior para mayor retención térmica y confort.
- Cintura y puños de canalé elástico que se adaptan cómodamente.
- Capucha de doble capa con cordón regulador para un mejor ajuste.
- Amplio bolsillo central tipo canguro para tener todo accesible.
- Métodos idóneos de marcaje: serigrafía, bordado, transfer, parches.
- Ideal como textil promocional, regalo personalizado y ropa casual.

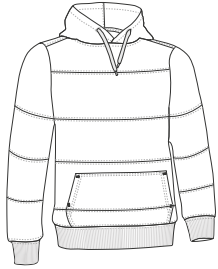

	ADULTO					3XL
TALLAS	S	M	L	XL	XXL	3XL
LARGO	66	69	72	75	78	81
ANCHO	52	55	58	61	64	67

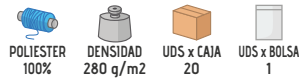

SUDADERA SKA

- Sudadera con capucha, cremallera entera y motivo estampado de damero.
- Confeccionada en tejido felpa de poliéster con tacto algodón y perchado interior para mayor retención térmica y confort.
- Motivo de damero estampado en el contorno de pecho, mangas y espalda que le aporta un estilo urbano.
- Capucha de doble capa con cordón regulador para un mejor ajuste, cintura y puños de canalé elástico que se adaptan cómodamente.
- Dos bolsillos tipo canguro partido en la cintura para tener todo accesible.
- Métodos idóneos de marcaje: serigrafía, bordado, transfer.
- Ideal como ropa casual, textil promocional y merchandising.



	ADULTO					
TALLAS	XS	S	M	L	XL	XXL
LARGO	62.5	65.5	68.5	71.5	74.5	77.5
ANCHO	49	52	55	58	61	64

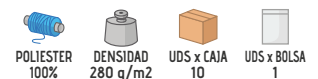

CAMISA M/CORTA OPORTO

- Camisa de manga corta y bolsillo.
- Confeccionada en tejido popelín de 210 hilos, mezcla algodón con poliéster, ligero, resistente y duradero.
- Bolsillo en pecho izquierdo para tener todo accesible y resaltar el marcaje.
- Costuras reforzadas en laterales, hombros, mangas y sisas que aumentan su resistencia.
- Cierre frontal con botones a tono, dos fuelles en espalda que aportan comodidad.
- Métodos idóneos de marcaje: serigrafía, bordado, transfer, parches.
- Ideal como ropa laboral, uniformes corporativos y uniformes de hostelería.



	ADULTO					GRANDE	
TALLAS	38/S	40/M	42/L	44/XL	46/XXL	48/3XL	50/4XL
LARGO	71	73.5	76.5	79	82	85	87.5
ANCHO	52	55	58	61	64	67	70

POLIESTER 65%	ALGODON 35%	DENSIDAD 120 g/m ²	UDS x CAJA 40	UDS x BOLSA 1
------------------	----------------	----------------------------------	------------------	------------------



* Complemento hombre Cinturón vestir RUDOLF (página 346).



CAMISA M/LARGA **OPORTO**

- Camisa de manga larga y bolsillo.
- Confeccionada en tejido popelín de 210 hilos, mezcla algodón con poliéster, ligero, resistente y duradero.
- Bolsillo en pecho izquierdo para tener todo accesible y resaltar el marcaje.
- Costuras reforzadas en laterales, hombros, mangas y sisas que aumentan su resistencia.
- Puños y cierre frontal con botones a tono, dos fuelles en espalda que aportan comodidad.
- Métodos idóneos de marcaje: serigrafía, bordado, transfer, parches.
- Ideal como ropa laboral, uniformes corporativos y uniformes de hostelería.



	ADULTO					GRANDE	
TALLAS	38/S	40/M	42/L	44/XL	46/XXL	48/3XL	50/4XL
LARGO	71	73.5	76.5	79	82	85	87.5
ANCHO	52	55	58	61	64	67	70

POLIESTER 65%	ALGODON 35%	DENSIDAD 120 q/m ²	UDS x CAJA 40	UDS x BOLSA 1
------------------	----------------	----------------------------------	------------------	------------------



* Complemento hombre Cinturón vestir RUDOLF (página 346) Pantalón chino ALEXANDER (página 219).



CAMISA MUJER M/CORTA **STAR**

- Camisa de mujer, manga corta y bolsillo.
- Confeccionada en tejido popelín de 210 hilos, mezcla algodón con poliéster, ligero, resistente y duradero.
- Bolsillo en pecho izquierdo para tener todo accesible y resaltar el marcaje.
- Cierre frontal, de derecha a izquierda, con botones a tono.
- Costuras reforzadas en laterales, hombros, mangas y sisas que aumentan su resistencia.
- Métodos idóneos de marcaje: serigrafía, bordado, transfer, parches.
- Ideal como ropa laboral, uniformes corporativos y ropa casual.



	MUJER					
TALLAS	36/XS	38/S	40/M	42/L	44/XL	46/XXL
LARGO	64	66.5	69.5	72.5	75	78
ANCHO PECHO	47	50	53	56	59	62
ANCHO CINTURA	42	45	48	51	54	57

POLIESTER 65%	ALGODON 35%	DENSIDAD 120 g/m ²	UDS x CAJA 40	UDS x BOLSA 1
------------------	----------------	----------------------------------	------------------	------------------



CAMISA MUJER M/LARGA **STAR**

- Camisa de mujer, manga larga y bolsillo.
- Confeccionada en tejido popelín de 210 hilos, mezcla algodón con poliéster, ligero, resistente y duradero.
- Bolsillo en pecho izquierdo para tener todo accesible y resaltar el marcaje.
- Puños y cierre frontal, de derecha a izquierda, con botones a tono.
- Costuras reforzadas en laterales, hombros, mangas y sisas que aumentan su resistencia.
- Métodos idóneos de marcaje: serigrafía, bordado, transfer, parches.
- Ideal como ropa laboral, uniformes corporativos y ropa casual.



	MUJER					
TALLAS	36/XS	38/S	40/M	42/L	44/XL	46/XXL
LARGO	64	66.5	69.5	72.5	75	78
ANCHO PECHO	47	50	53	56	59	62
ANCHO CINTURA	42	45	48	51	54	57

 POLIESTER 65%	 ALGODON 35%	 DENSIDAD 120 g/m2	 UDS x CAJA 40	 UDS x BOLSA 1
--	--	--	--	--





CAMISA MUJER CEREMONY

- Camisa de mujer, manga larga y bolsillo.
- Confeccionada en tejido Oxford de 200 hilos, con hilo tintado, mezcla algodón con poliéster, resistente y duradero.
- Bolsillo en pecho izquierdo para tener todo accesible y resaltar el marcaje.
- Puños y cierre frontal, de derecha a izquierda, con botones translúcidos.
- Costuras reforzadas en laterales, hombros, mangas y sisas que aumentan su resistencia.
- Métodos idóneos de marcaje: serigrafía, bordado, transfer, parches.
- Ideal como ropa laboral, uniformes corporativos y ropa casual.



	MUJER					
TALLAS	36/XS	38/S	40/M	42/L	44/XL	46/XXL
LARGO	64	66.5	69.5	73	75	78
ANCHO PECHO	47	50	53	56	59	62
ANCHO CINTURA	42	45	48	51	54	57

 POLIESTER
30%

 ALGODON
70%

 DENSIDAD
160 q/m²

 UDS x CAJA
40

 UDS x BOLSA
1



CAMISA GRADUATION

- Camisa de manga larga y bolsillo.
- Confeccionada en tejido Oxford de 200 hilos, con hilo tintado, mezcla algodón con poliéster, resistente y duradero.
- Bolsillo en pecho izquierdo para tener todo accesible y resaltar el marcaje.
- Puños y cierre frontal con botones translúcidos, espalda con fuelle central.
- Costuras reforzadas en laterales, hombros, mangas y sisas que aumentan su resistencia.
- Métodos idóneos de marcaje: serigrafía, bordado, transfer, parches.
- Ideal como ropa laboral, uniformes corporativos y ropa casual.



	ADULTO					GRANDE	
TALLAS	38/S	40/M	42/L	44/XL	46/XXL	48/3XL	50/4XL
LARGO	71	73.5	76.5	79	82	85	87.5
ANCHO	52	55	58	61	64	67	70

 POLIESTER
30%

 ALGODON
70%

 DENSIDAD
160 q/m²

 UDS x CAJA
40

 UDS x BOLSA
1

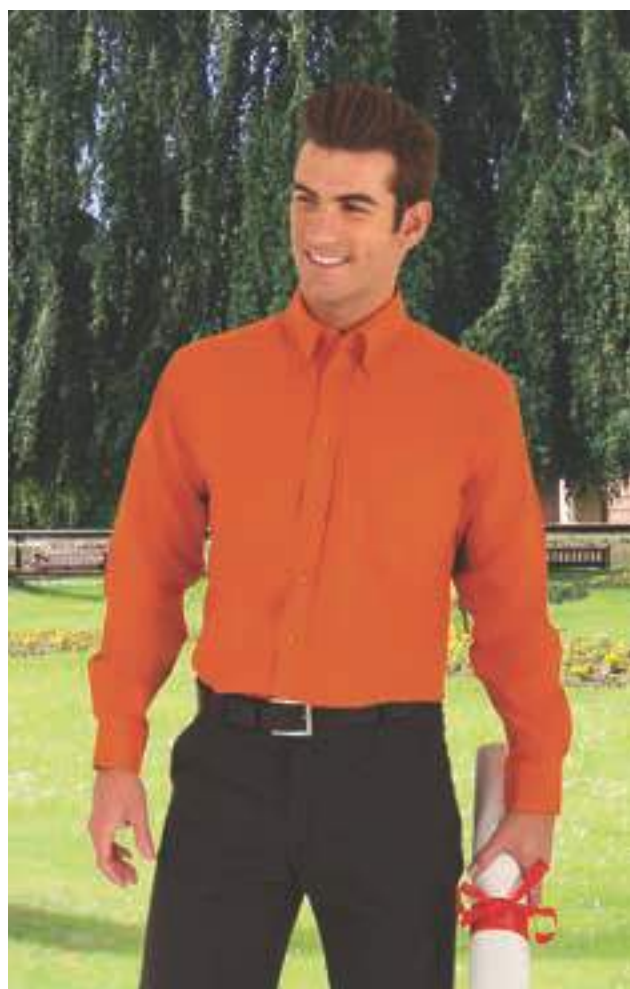

* Complemento hombre Cinturón vestir RUDOLF (página 346) Pantalón chino ALEXANDER (página 219).

CAMISA MUJER **PANTER**

- Camisa vaquera de mujer, manga larga y bolsillo.
- Confeccionada en tejido denim prelavado 100% algodón suave y confortable.
- Bolsillo en pecho izquierdo para tener todo accesible y resaltar el marcaje.
- Puños y cierre frontal, de derecha a izquierda, con botones efecto hueso.
- Costuras reforzadas en laterales, hombros, mangas y sisas que aumentan su resistencia.
- Métodos idóneos de marcaje: serigrafía, bordado, transfer, parches.
- Ideal como ropa casual y textil promocional.



	MUJER					
TALLAS	36/XS	38/S	40/M	42/L	44/XL	46/XXL
LARGO	64	66.5	68.5	70.5	72.5	74.5
ANCHO PECHO	44	46	49	51	54	56
ANCHO CINTURA	41	43	45	47	49	51

ALGODON
100%DENSIDAD
200 g/m2UDS x CAJA
40UDS x BOLSA
1CAMISA **LION**

- Camisa vaquera de manga larga y bolsillo.
- Confeccionada en tejido denim prelavado 100% algodón suave y confortable.
- Bolsillo en pecho izquierdo para tener todo accesible y resaltar el marcaje.
- Puños y cierre frontal con botones efecto hueso, espalda con fuelle central.
- Costuras reforzadas en laterales, hombros, mangas y sisas que aumentan su resistencia.
- Métodos idóneos de marcaje: serigrafía, bordado, transfer, parches.
- Ideal como ropa casual y textil promocional.

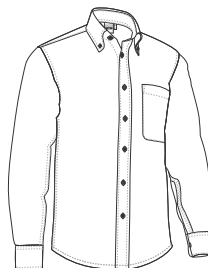

	ADULTO					GRANDE	
TALLAS	38/S	40/M	42/L	44/XL	46/XXL	48/3XL	50/4XL
LARGO	77	79	81	83	85	87	89
ANCHO	55	58	61	64	67	71	75

ALGODON
100%DENSIDAD
200 g/m2UDS x CAJA
40UDS x BOLSA
1

* Complemento hombre Pantalón chino MARTIN (página 219).



* Complemento hombre Pantalón chino MARTIN (página 219).

CAMISA M/CORTA **ACADEMY**

- Camisa de manga corta y dos bolsillos.
- Confeccionada en tejido popelín de 210 hilos, mezcla algodón con poliéster, ligero, resistente y duradero.
- Dos bolsillos en el pecho, con cierre de tapeta y botones a tono, para tener todo accesible y resaltar el marcaje.
- Costuras reforzadas en laterales, hombros, mangas y sisas que aumentan su resistencia.
- Cierre frontal con botones a tono, dos fuelles en espalda que aportan comodidad.
- Métodos idóneos de marcaje: serigrafía, bordado, transfer, parches.
- Ideal como ropa laboral y uniformes corporativos.



	ADULTO					GRANDE	
TALLAS	38/S	40/M	42/L	44/XL	46/XXL	48/3XL	50/4XL
LARGO	70	73	76	79	82	84	87
ANCHO	52	55	58	61	64	67	70

 POLIESTER
65%

 ALGODÓN
35%

 DENSIDAD
120 q/m²

 UDS x CAJA
40

 UDS x BOLSA
1



CAMISA M/LARGA **ACADEMY**

- Camisa de manga larga y dos bolsillos.
- Confeccionada en tejido popelín de 210 hilos, mezcla algodón con poliéster, ligero, resistente y duradero.
- Dos bolsillos en el pecho, con cierre de tapeta y botones a tono, para tener todo accesible y resaltar el marcaje.
- Costuras reforzadas en laterales, hombros, mangas y sisas que aumentan su resistencia.
- Puños y cierre frontal con botones a tono, dos fuelles en espalda que aportan comodidad.
- Métodos idóneos de marcaje: serigrafía, bordado, transfer, parches.
- Ideal como ropa laboral y uniformes corporativos.



	ADULTO					GRANDE	
TALLAS	38/S	40/M	42/L	44/XL	46/XXL	48/3XL	50/4XL
LARGO	70	73	76	79	82	84	87
ANCHO	52	55	58	61	64	67	70

 POLIESTER
65%

 ALGODÓN
35%

 DENSIDAD
120 q/m²

 UDS x CAJA
40

 UDS x BOLSA
1



* Complemento hombre Pantalón chino MARTIN (página 219).

CAMISA M/CORTA **VIGILANT**

- Camisa de manga corta con galoneras y dos bolsillos.
- Confeccionada en tejido de popelín de 210 hilos, mezcla algodón con poliéster, ligero, resistente y duradero.
- Dos bolsillos en el pecho, con cierre de tapeta y botones a tono, para tener todo accesible y resaltar el marcaje.
- Galoneras en los hombros reforzadas con entretela interior y botones a tono, para una mejor sujeción de los galones o divisas.
- Mangas con dobladillo exterior y costuras reforzadas que aumenta su resistencia.
- Métodos idóneos de marcaje: serigrafía, bordado, transfer, parches.
- Ideal como ropa laboral y uniformes de seguridad.



	ADULTO						GRANDE	
TALLAS	36/XS	38/S	40/M	42/L	44/XL	46/XXL	48/3XL	50/4XL
LARGO	68	71	74	76.5	79	82	85	87
ANCHO	49	52	55	58	61	64	67	70

POLIESTER
65%ALGODON
35%DENSIDAD
120 q/m²UDS x CAJA
40UDS x BOLSA
1

BLANCO



BLANCO MARFIL



AZUL CELESTE



* Complemento hombre Cinturón PATRIC (página 352)Portagrilletes vigilante LOUIS (página 351)Pantalón BULL (página 230)Gorra TORONTO (página 291).

CAMISA M/LARGA **VIGILANT**

- Camisa de manga larga con galoneras y dos bolsillos.
- Confeccionada en tejido de popelín de 210 hilos, mezcla algodón con poliéster, ligero, resistente y duradero.
- Dos bolsillos en el pecho, con cierre de tapeta y botones a tono, para tener todo accesible y resaltar el marcaje.
- Galoneras en los hombros reforzadas con entretela interior y botones a tono, para una mejor sujeción de los galones o divisas.
- Puños y cierre central con botones a tono.
- Métodos idóneos de marcaje: serigrafía, bordado, transfer, parches.
- Ideal como ropa laboral y uniformes de seguridad.



	ADULTO						GRANDE	
TALLAS	36/XS	38/S	40/M	42/L	44/XL	46/XXL	48/3XL	50/4XL
LARGO	68	71	73.5	76.5	79	82	85	87.5
ANCHO	49	50	55	58	59	62	65	68

POLIESTER
65%ALGODON
35%DENSIDAD
120 q/m²UDS x CAJA
40UDS x BOLSA
1

BLANCO



BLANCO MARFIL



AZUL CELESTE



* Complemento hombre Pantalón RONDA (página 228)Cinturón vestir RUDOLF (página 346).

CAMISA M/CORTA **CONGRESS**

* Complemento hombre Pantalón CHISPA (página 227) Cinturón PATRIC (página 352).

- Camisa de manga corta y dos bolsillos.
- Confeccionada en tejido de popelín de 210 hilos, mezcla algodón con poliéster, ligero, resistente y duradero.
- Dos bolsillos en el pecho con pliegue central, cierre de tapeta y botones a tono, para tener todo accesible y resaltar el marcaje.
- Mangas con dobladillo exterior y costuras reforzadas que aumenta su resistencia.
- Cierre frontal con botones a tono y pliegue central en espalda que aportan comodidad.
- Métodos idóneos de marcaje: serigrafía, bordado, transfer, parches.
- Ideal como ropa laboral y uniformes de seguridad.



	ADULTO					GRANDE	
TALLAS	38/S	40/M	42/L	44/XL	46/XXL	48/3XL	50/4XL
LARGO	76	78	80	82	84	86	86
ANCHO	56	58	60	63	67	71	75

 POLIESTER
65%

 ALGODON
35%

 DENSIDAD
120 g/m²

 UDS x CAJA
40

 UDS x BOLSA
1

CAMISA M/LARGA **CONGRESS**

- Camisa de manga larga y dos bolsillos.
- Confeccionada en tejido de popelín de 210 hilos, mezcla algodón con poliéster, ligero, resistente y duradero.
- Dos bolsillos en el pecho con pliegue central, cierre de tapeta y botones a tono, para tener todo accesible y resaltar el marcaje.
- Puños y cierre frontal con botones a tono y pliegue central en espalda que aportan comodidad.
- Costuras reforzadas que aumenta su resistencia.
- Métodos idóneos de marcaje: serigrafía, bordado, transfer, parches.
- Ideal como ropa laboral y uniformes de seguridad.



	ADULTO						GRANDE	
TALLAS	38/S	40/M	42/L	44/XL	46/XXL	48/3XL	50/4XL	
LARGO	71	73.5	76.4	79	82	85	87.5	
ANCHO	52	55	58	61	64	67	70	

 POLIESTER
65%

 ALGODON
35%

 DENSIDAD
120 g/m²

 UDS x CAJA
40

 UDS x BOLSA
1



* Complemento hombre Cinturón PATRIC (página 352) Pantalón ROBLE (página 224).

CAMISA PRESIDENT

- Camisa de manga larga y bolsillo.
- Confeccionada en tejido popelín de 210 hilos, 100% algodón, suave y confortable.
- Bolsillo en pecho izquierdo para tener todo accesible y resaltar el marcaje.
- Puños y cierre frontal con botones a tono.
- Costuras reforzadas en laterales, hombros, mangas y sisas que aumentan su resistencia.
- Métodos idóneos de marcaje: serigrafía, bordado, transfer, parches.
- Ideal como ropa laboral y uniformes corporativos.



	ADULTO					GRANDE
TALLAS	38/S	40/M	42/L	44/XL	46/XXL	48/3XL
LARGO	80	82.5	85.5	88	91	93.5
ANCHO	52	55	58	61	64	67

ALGODÓN
100%DENSIDAD
130 q/m²UDS x CAJA
40UDS x BOLSA
1

BLANCO



NEGRO



* Complemento hombre Pantalón chino MARTIN (página 219).



* Complemento hombre Cinturón vestir RUDOLF (página 346)Pantalón ROBLE (página 224).

CAMISA CONDOR

- Camisa de manga larga y dos bolsillos.
- Confeccionada en tejido sarga de 200 hilos, 100% algodón, suave y confortable.
- Dos bolsillos en el pecho, con cierre de tapeta y botones a tono, para tener todo accesible y resaltar el marcaje.
- Costuras reforzadas en laterales, hombros, mangas y sisas que aumentan su resistencia.
- Puños y cierre frontal con botones a tono.
- Métodos idóneos de marcaje: serigrafía, bordado, transfer, parches.
- Ideal como ropa laboral y uniformes de trabajo.



	ADULTO					GRANDE	
TALLAS	38/S	40/M	42/L	44/XL	46/XXL	48/3XL	50/4XL
LARGO	71	73.5	76.5	79	82	85	87.5
ANCHO	52	55	58	61	64	67	70

ALGODÓN
100%DENSIDAD
170 q/m²UDS x CAJA
40UDS x BOLSA
1

AZUL AZULINA



AZUL MARINO ORION



GRIS CEMENTO





CAMISA MUJER M/LARGA **VENEZIA**

- Camisa de mujer, manga larga y bolsillo.
- Confeccionada con tejido crepe fino y ligero de tacto suave y agradable.
- Bolsillo en pecho izquierdo para tener todo accesible y resaltar el marcaje.
- Puños y cierre frontal, de derecha a izquierda, con botones a tono.
- Costuras reforzadas en laterales, hombros, mangas y sisas que aumentan su resistencia.
- Métodos idóneos de marcaje: serigrafía, bordado, transfer.
- Ideal como ropa laboral, uniformes de hostelería y uniformes corporativos.



	MUJER					
TALLAS	XS	S	M	L	XL	XXL
LARGO	61.5	64.5	67.5	70.5	73.5	76.5
ANCHO	46	49	52	55	58	61

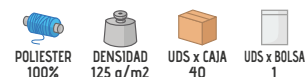

CAMISA MUJER **SHARON**

- Camisa de mujer, manga larga y bolsillo.
- Confeccionada en tejido popelín de 210 hilos, mezcla algodón con poliéster, ligero, resistente y duradero.
- Cuello mao, cierre central con botones de derecha a izquierda y costuras reforzadas con doble pespunte que aumentan su resistencia.
- Bolsillo reforzado en pecho izquierdo para tener todo accesible y resaltar el marcaje.
- Puños con cierre de botón para un mejor ajuste y mayor confort.
- Métodos idóneos de marcaje: serigrafía, vinilo, transfer.
- Ideal como ropa laboral, textil promocional, uniformes corporativos, uniformes de hostelería, etc.



	MUJER					
TALLAS	36/XS	38/S	40/M	42/L	44/XL	46/XXL
LARGO	64	66.5	69.5	72.5	75	78
ANCHO	47	50	53	56	59	62



* Complemento mujer Pantalón chino mujer ALESSIA (página 220).

BATA INFANTIL NOTES

- Bata infantil con cuello de camisa, cierre de botones grandes y amplios bolsillos.
- Confeccionada en tejido plano de hilo tintado en diseño a cuadros, mezcla algodón con poliéster, resistente y duradero.
- Cuello a contraste que incluye en su parte interior trasera una amplia cinta cosida para colgar la prenda fácilmente.
- Puños fruncidos con goma elástica que se adaptan cómodamente.
- Dos amplios bolsillos frontales de plastón de color liso para tener todo accesible.
- Métodos idóneos de marcaje: serigrafía, bordado, transfer, parches.
- Ideal para uniforme escolar en guarderías y escuelas infantiles.

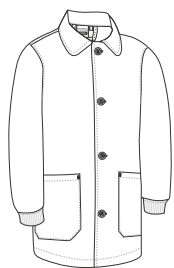

	NIÑO			
TALLAS	4	6	8	10
LARGO	53.5	58.5	63.5	68.5
ANCHO	42	45	48	51



POLIÉSTER
65%



ALGODÓN
35%



DENSIDAD
150 q/m2



UDS x CAJA
50



UDS x BOLSA
1



BLANCO/NARANJA FIESTA



BLANCO/ROJO LOTO



BLANCO/ROSA CARAMELO



BLANCO/AZUL CELESTE



* Complemento niño Polo PREDATOR (página 110).

Las prendas que contengan más de un color han de ser lavadas en frío, con mayor cuidado, usando un detergente adecuado. Secar inmediatamente sin tiempo de espera en remojo.



BATA INFANTIL GARDEN

- Bata infantil con cuello redondo, sin botones y amplio bolsillo central.
- Confeccionada en tejido plano de hilo tintado en diseño a cuadros, mezcla algodón con poliéster, resistente y duradero.
- Cuello redondo de canalé elástico que facilita su colocación e incluye en su parte interior trasera una amplia cinta cosida para colgar la prenda fácilmente.
- Puños de canalé elástico que se adapta cómodamente.
- Amplio bolsillo frontal de color liso a contraste, para tener todo accesible.
- Métodos idóneos de marcaje: serigrafía, bordado, transfer, parches.
- Ideal para bebés y niños pequeños en guarderías por su fácil colocación encima de la ropa.

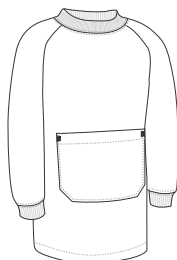

	NIÑO				
TALLAS	12 meses	18 meses	2	3	4
LARGO	38.5	43	47.5	50.5	53.5
ANCHO	36	38	40	42.5	45



POLIÉSTER
65%



ALGODÓN
35%



DENSIDAD
150 q/m2



UDS x CAJA
50



UDS x BOLSA
1



BLANCO/NARANJA FIESTA



BLANCO/ROJO LOTO



BLANCO/ROSA CARAMELO



BLANCO/AZUL CELESTE



BOLSA SNACK

- Bolsa de tela rectangular con cierre de cordón para guardar almuerzo o merienda.
- Confeccionada en tejido plano de hilo tintado en diseño a cuadros, mezcla algodón con poliéster, resistente y duradero.
- Cierre mediante cordón superior de fácil sujeción.
- Métodos idóneos de marcaje: serigrafía, bordado, transfer, parches.
- Ideal para uso en guarderías, escuelas infantiles, como regalo personalizado y textil promocional.



	☉ ÚNICA
TALLAS	única
LARGO	28
ANCHO	24

POLIÉSTER
65%

ALGODÓN
35%

DENSIDAD
150 g/m²

UDS x CAJA
200

UDS x BOLSA
10



BLANCO/NARANJA FIESTA



BLANCO/ROJO LOTO



BLANCO/ROSA CAMELO



BLANCO/AZUL CELESTE

Las prendas que contengan más de un color han de ser lavadas en frío, con mayor cuidado, usando un detergente adecuado. Secar inmediatamente sin tiempo de espera en remojo.

BATA NIÑO CHALK

- Bata infantil escolar de manga larga.
- Confeccionada en tejido sarga mezcla algodón con poliéster que aporta durabilidad y resistencia.
- Cuello camisero en forma de pico amplio, cómodo y refrescante que incluye en su parte interior trasera una amplia cinta cosida para colgar la prenda fácilmente.
- Cierre central con botones y cintura con cinta cosida en la espalda para mayor confort.
- Dos bolsillos delanteros y uno en pecho izquierdo tipo parche para tener todo accesible y resaltar el marcaje.
- Métodos idóneos de marcaje: serigrafía, bordado, transfer, vinilo.
- Ideal para uso y uniforme escolar: laboratorio, dibujo, etc.

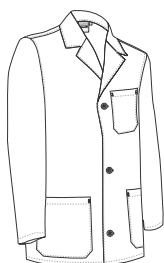

	NIÑO					
TALLAS	4	6	8	10	12	14
LARGO	55	60	64	70	75	79
ANCHO	41.5	44.5	47.5	50.5	53.5	56.5

POLIÉSTER
65%

ALGODÓN
35%

DENSIDAD
190 g/m²

UDS x CAJA
40

UDS x BOLSA
1



BLANCO



New

CHALECO STAFF

- Chaleco de punto con cuello de pico, cómodo y versátil.
- Confeccionado en tejido de punto tricot fino 100% acrílico, de tacto agradable, transpirable y con buena retención térmica.
- Cuello de canalé, con forma de pico, amplio, cómodo y elegante.
- Cintura y sisas de canalé elástico que se adapta cómodamente.
- Métodos idóneos de marcaje: bordado, cosidos.
- Ideal como ropa laboral, uniforme corporativo y uniforme escolar.

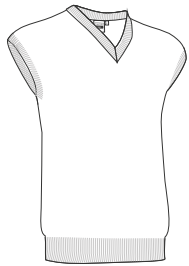

	ADULTO					GRANDE
TALLAS	S	M	L	XL	XXL	3XL
LARGO	59	62	65	67	70	73
ANCHO	44	48	52	56	60	64

TÉRMICO
 ACRÍLICO 100%
 DENSIDAD 325 q/m2
 UDS x CAJA 20
 UDS x BOLSA 1



* Complemento hombre Camisa m/larga OPORTO (página 136) Pantalón chino ALEXANDER (página 219).



JERSEY PULLER

- Jersey de punto con cuello redondo, cómodo y versátil.
- Confeccionado en tejido de punto tricot fino 100% acrílico, de tacto agradable, transpirable y con buena retención térmica.
- Cuello, puños y cintura de canalé elástico que se adapta cómodamente.
- Métodos idóneos de marcaje: bordado, cosidos.
- Ideal como ropa laboral, uniforme corporativo y uniforme escolar.

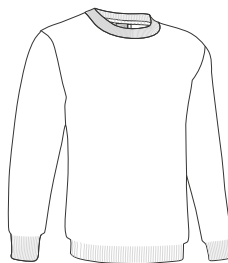

	ADULTO					GRANDE
TALLAS	S	M	L	XL	XXL	3XL
LARGO	65	68	71	74	77	80
ANCHO	51	54	58	61	64	68

TÉRMICO
 ACRÍLICO 100%
 DENSIDAD 325 q/m2
 UDS x CAJA 20
 UDS x BOLSA 1



* Complemento Pantalón chino MARTIN (página 219). * Complemento hombre Camisa m/corta VIGILANT (página 142).

JERSEY OFFICE

- Jersey de punto con cuello de pico, cómodo y versátil.
- Confeccionado en tejido de punto tricot fino 100% acrílico, de tacto agradable, transpirable y con buena retención térmica.
- Cuello de canalé, con forma de pico, amplio, cómodo y elegante.
- Cuello, puños y cintura de canalé elástico que se adapta cómodamente.
- Métodos idóneos de marcaje: bordado, cosidos.
- Ideal como ropa laboral, uniforme corporativo y uniforme escolar.



	NIÑO			ADULTO					GRANDE
TALLAS	4/5	6/8	10/12	S	M	L	XL	XXL	3XL
LARGO	54	58	62	65	68	71	74	77	80
ANCHO	41	44	47	51	54	58	61	64	68



* Complemento niña Polo PATROL (página 92). * Complemento mujer Camisa mujer m/corta STAR (página 137).



CHAQUETA MUJER **CARDIGAN**

- Chaqueta de punto de mujer, con bolsillos.
- Confeccionada en tejido de punto tricot fino 100% acrílico, de tacto agradable, transpirable y con buena retención térmica.
- Cierre frontal, de derecha a izquierda, con botones a tono.
- Cuello en forma de pico, puños y cintura de canalé elástico que se adapta cómodamente.
- Dos bolsillo frontales delanteros en cintura para tener todo accesible.
- Métodos idóneos de marcaje: bordado, cosidos.
- Ideal como ropa laboral, uniforme corporativo y uniforme escolar.

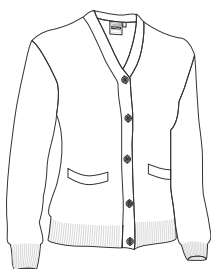

	MUJER					
TALLAS	XS	S	M	L	XL	XXL
LARGO	59	62	65	67	70	73
ANCHO	44	48	52	56	60	64

TÉRMICO
 ACRILICO 100%
 DENSIDAD 325 q/m2
 UDS x CAJA 20
 UDS x BOLSA 1



* Complemento mujer Camisa mujer m/corta STAR (página 137) Pantalón chino mujer ALESSIA (página 220).



CHAQUETA **CARDIGAN**

- Chaqueta de punto con bolsillos.
- Confeccionada en tejido de punto tricot fino 100% acrílico, de tacto agradable, transpirable y con buena retención térmica.
- Cierre frontal con botones a tono.
- Cuello en forma de pico, puños y cintura de canalé elástico que se adapta cómodamente.
- Dos bolsillo frontales delanteros en cintura para tener todo accesible.
- Métodos idóneos de marcaje: bordado, cosidos.
- Ideal como ropa laboral, uniforme corporativo y uniforme escolar.



	ADULTO					GRANDE
TALLAS	S	M	L	XL	XXL	3XL
LARGO	65	68	71	74	77	80
ANCHO	50	54	58	62	66	70

TÉRMICO
 ACRILICO 100%
 DENSIDAD 325 q/m2
 UDS x CAJA 20
 UDS x BOLSA 1



* Complemento hombre Camisa m/corta OPORTO (página 135) Pantalón chino ALEXANDER (página 219).



* Complemento hombre Pantalón CHISPA (página 227).

JERSEY COMANDO

- Jersey de trabajo reforzado en codos y hombros, con cuello redondo.
- Confeccionado en tejido de punto tricot grueso 100% acrílico, de tacto agradable, transpirable y con alta retención térmica.
- Bolsillo de sarga en pecho izquierdo, con cierre de tapeta y velcro (incluye abertura para guardar bolígrafo), para tener todo accesible y resaltar el marcaje.
- Cuello, cintura y puños de canalé con elástico que se adapta cómodamente.
- Refuerzo de sarga en codos, hombros y bolsillo, que aumenta su durabilidad en las zonas de mayor desgaste.
- Métodos idóneos de marcaje: bordado, cosidos, vinilo, serigrafía.
- Ideal como ropa laboral y uniformes de trabajo.



TALLAS	ADULTO					GRANDE
	S	M	L	XL	XXL	3XL
LARGO	63	66	69	72	75	78
ANCHO	52	55	58	61	64	67



TÉRMICO



ACRILICO 100%



DENSIDAD 475 g/m²



UDS x CAJA 20



UDS x BOLSA 1



VERDE MILITAR



AZUL MARINO ORION



GRIS CEMENTO



JERSEY RANDY

- Jersey de trabajo con bolsillo y media cremallera.
- Confeccionado en tejido de punto tricot con perchado interior para mayor retención térmica y confort.
- Cuello alto con cierre de media cremallera central que aporta calidez o ventilación adicional, según la estación del año.
- Puños y cintura con canalé elástico que se adapta cómodamente, bolsillo tipo Napoleón en pecho izquierdo con cierre de cremallera para tener todo accesible y resaltar el marcaje.
- Refuerzo en codos, canesú en hombros y bolsillo de tejido plano, que aumenta su durabilidad en las zonas de mayor desgaste.
- Métodos idóneos de marcaje: bordado, cosidos, vinilo, serigrafía.
- Ideal como ropa laboral y uniformes de trabajo.

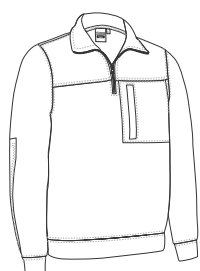

TALLAS	ADULTO					GRANDE
	S	M	L	XL	XXL	3XL
LARGO	64	67	70	73	76	79
ANCHO	53	56	59	62	65	68



TÉRMICO



POLIESTER 100%



DENSIDAD 325 g/m²



UDS x CAJA 20



UDS x BOLSA 1



AZUL MARINO ORION



NEGRO



* Complemento hombre Pantalón ROBLE (página 224).

JERSEY DRIVER

- Jersey de trabajo reforzado, con cuello alto con cierre de media cremallera.
- Confeccionado en tejido de punto tricot grueso 100% acrílico, de tacto agradable, transpirable y con alta retención térmica.
- Bolsillo de sarga en pecho izquierdo, con cierre de tapeta y velcro (incluye abertura para guardar bolígrafo), para tener todo accesible y resaltar el marcaje.
- Cuello alto con cierre de media cremallera central que aporta calidez o ventilación adicional, según la estación del año.
- Refuerzo de sarga en codos, hombros y bolsillo, que aumenta su durabilidad en las zonas de mayor desgaste.
- Métodos idóneos de marcaje: bordado, cosidos, vinilo, serigrafía.
- Ideal como ropa laboral y uniformes de trabajo.

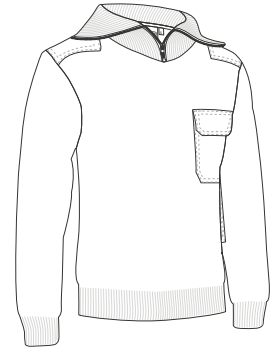

	ADULTO					GRANDE
TALLAS	S	M	L	XL	XXL	3XL
LARGO	63	66	69	72	75	78
ANCHO	52	55	58	61	64	67

TÉRMICO
 ACRÍLICO 100%
 DENSIDAD 475 q/m2
 UDS x CAJA 20
 UDS x BOLSA 1



* Complemento hombre Pantalón ROBLE (página 224).



CHAQUETA VESPA



- Chaqueta de punto con cuello alto y cierre de cremallera entera.
- Confeccionada en tejido de punto tricot grueso 100% acrílico, de tacto agradable, transpirable y con alta retención térmica.
- Cuello, cintura y puños de canalé con elástico que se adapta cómodamente.
- Dos bolsillos en laterales para tener todo accesible.
- Cierre con cremallera central entera a tono.
- Métodos idóneos de marcaje: bordado, cosidos.
- Ideal como ropa laboral en estación invernal o ambientes fríos.



	ADULTO					GRANDE
TALLAS	S	M	L	XL	XXL	3XL
LARGO	64	67	70	73	76	79
ANCHO	49	53	57	60	63	66



TÉRMINICO



ACRILICO 100%



DENSIDAD 525 g/m2



UDS x CAJA 20



UDS x BOLSA 1



VERDE MILITAR



AZUL MARINO ORION



GRIS CEMENTO

* Complemento hombre Pantalón FORCE (página 226) Sudadera OPEN (página 118).

CHAQUETA ARCE

- Chaqueta de punto con cuello alto, reforzada, con cierre de cremallera entera y diseño bicolor.
- Confeccionada en tejido de punto tricot grueso 100% acrílico, de tacto agradable, transpirable y con alta retención térmica.
- Refuerzos de sarga en codos y bolsillo del pecho que aumentan su durabilidad en las zonas de mayor desgaste.
- Dos bolsillos en laterales y un bolsillo en pecho izquierdo con cierre de cremallera, para tener todo accesible y resaltar el marcaje.
- Cuello, cintura y puños de canalé con elástico que se adapta cómodamente.
- Métodos idóneos de marcaje: serigrafía, bordado, cosidos.
- Ideal con ropa laboral en estación invernal o ambientes fríos.



	ADULTO					GRANDE
TALLAS	S	M	L	XL	XXL	3XL
LARGO	64	67	70	73	76	79
ANCHO	49	53	57	60	63	66



TÉRMINICO



ACRILICO 100%



DENSIDAD 525 g/m2



UDS x CAJA 20



UDS x BOLSA 1



AZ. MAR. ORI. / AZ. ROYAL



GRIS CARBON/GRIS CEMENTO

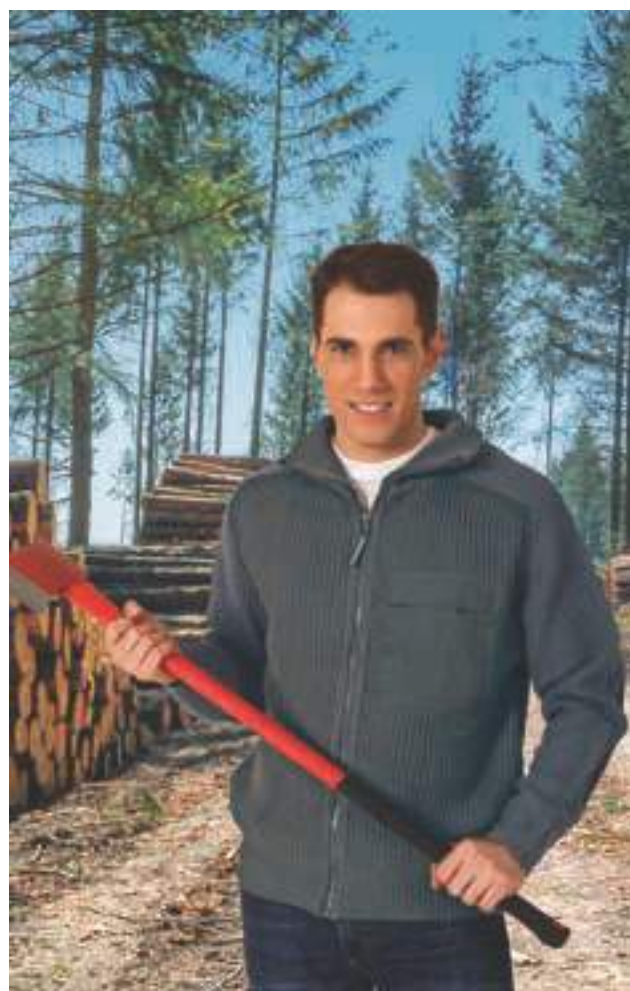

* Complemento hombre Camiseta WAVE (página 24).

CHAQUETA POLAR JASON

- Forro polar con bolsillos, económico y versátil.
- Confeccionado en tejido polar con anti-pilling exterior y perchado interior que aporta alta retención térmica.
- Cuello alto de doble capa, con cierre frontal de cremallera entera para mayor calidez y confort.
- Puños con goma fruncida y cintura con doble pespunte que aumenta su resistencia.
- Dos bolsillos oblicuos en la cintura con cierre de cremallera para tener todo accesible.
- Métodos idóneos de marcaje: bordado, parches, cosidos.
- Ideal como ropa laboral, textil promocional y ropa casual.

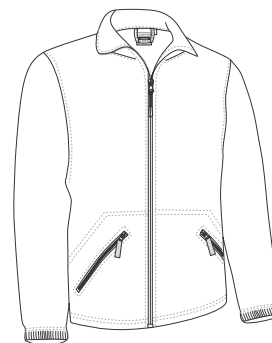

	♂	ADULTO					3XL
		S	M	L	XL	XXL	
TALLAS							
LARGO		67	70	73	76	79	82
ANCHO		53	56	59	62	65	68



* Complemento hombre Gorro polar SLIDE (página 300) Guantes DANUBIO (página 307).



CHAQUETA POLAR DAKOTA

- Forro polar, su inmejorable relación calidad-precio y su amplia gama de colores y tallas, hacen que sea nuestro polar más vendido.
- Confeccionado en tejido micro-polar tupido con anti-pilling exterior, y perchado interior que aporta alta retención térmica.
- Cuello alto de doble capa y con cierre de cremallera central para mayor calidez y confort.
- Puños con goma fruncida y cintura recta con cordón elástico y freno para mejor ajuste y mayor comodidad.
- Dos bolsillos oblicuos en la cintura, con cierre de cremallera oculta bajo tapeta, para tener todo accesible.
- Métodos idóneos de marcaje: bordado, parches, cosidos.
- Ideal como ropa laboral, textil promocional, ropa deportiva y ropa casual.



	NIÑO			ADULTO					$\frac{3}{4}$	3XL	$\frac{3}{4}$	4XL
TALLAS	4/5	6/8	10/12	S	M	L	XL	XXL	3XL	4XL		
LARGO	53	58	63	66	69	72	75	78	81	84		
ANCHO	41	45	49	53	56	59	62	65	68	71		

- TÉRMICO
- POLIESTER 100%
- DENSIDAD 300 g/m²
- UDS x CAJA 20
- UDS x BOLSA 1



* Complemento mujer Camiseta PARIS (página 46). * Complemento niño Camiseta COMIC (página 24). * Complemento hombre Camiseta WAVE (página 24).



*Gris vigoré: 98% algodón, 2% viscosa.

CHAQUETA POLAR MUJER **GLACE**

- Forro polar con cremallera entera para mujer, corte entallado.
- Confeccionado en tejido micro-polar tupido con anti-pilling exterior y perchado interior que aporta alta retención térmica.
- Cuello alto de doble capa y cierre frontal de cremallera entera para mayor calidez y confort.
- Costuras reforzadas en bajo, laterales, mangas y sisas que aumentan su resistencia.
- Dos bolsillos verticales en la cintura con cierre de cremallera para tener todo accesible.
- Métodos idóneos de marcaje: bordado, parches, cosidos.
- Ideal como ropa laboral, textil promocional, ropa deportiva y ropa casual.



	MUJER					
TALLAS	XS	S	M	L	XL	XXL
LARGO	60	63	66	69	72	75
ANCHO	46	49	52	55	58	61



TÉRMICO

POLIESTER
100%DENSIDAD
300 g/m²UDS x CAJA
20UDS x BOLSA
1

ROJO LOTO



AZUL MARINO ORION



NEGRO



* Complemento mujer Guantes DANUBIO (página 307).

JERSEY POLAR **DAFNE**

- Jersey polar de mujer, con media cremallera y corte entallado.
- Confeccionado en tejido micro-polar ligero con perchado anti-pilling exterior y perchado interior que aporta buena retención térmica.
- Cuello alto de doble capa con cierre de media cremallera central que aporta calidez o ventilación adicional, según la estación del año.
- Incluye protector de barbilla para mayor comodidad y confort.
- Doble costura en cuello, hombros, puños y bajo que aumenta su resistencia.
- Métodos idóneos de marcaje: bordado, parches, cosidos.
- Ideal como ropa laboral, ropa casual y textil promocional.



	MUJER					
TALLAS	XS	S	M	L	XL	XXL
LARGO	46	49	52	55	58	61
ANCHO	62	65	68	71	74	76.5



TÉRMICO

POLIESTER
100%DENSIDAD
200 g/m²UDS x CAJA
20UDS x BOLSA
1

ROJO LOTO



AZUL MARINO ORION



NEGRO





CHAQUETA POLAR JAMES

- Forro polar con dos bolsillos.
- Confeccionado en tejido micro-polar tupido con anti-pilling exterior y perchado interior que aporta alta retención térmica.
- Cuello alto de doble capa y cierre de cremallera central para mayor calidez y confort.
- Puños y cintura con ribete elástico que se ajusta cómodamente.
- Dos bolsillos oblicuos en la cintura con cierre de cremallera para tener todo accesible.
- Métodos idóneos de marcaje: bordado, parches, cosidos.
- Ideal como ropa laboral, ropa deportiva y textil promocional.

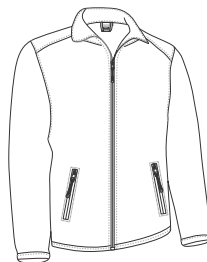

	ADULTO					GRANDE
TALLAS	S	M	L	XL	XXL	3XL
LARGO	67	70	73	76	79	82
ANCHO	53	56	59	62	65	68



TÉRMICO

POLIESTER
100%DENSIDAD
300 g/m²UDS x CAJA
20UDS x BOLSA
1

AZUL MARINO ORION



NEGRO

CHAQUETA POLAR WIND

- Forro polar grueso con dos bolsillos.
- Confeccionado en tejido micro-polar grueso de doble capa que aporta alta retención térmica con anti-pilling en ambas caras para un mejor acabado.
- Cuello alto de doble capa y cierre de cremallera central para mayor calidez y confort.
- Puños con goma fruncida y cintura recta con cordón elástico y freno para mejor ajuste y mayor comodidad.
- Dos bolsillos oblicuos en la cintura, con cierre de cremallera oculta bajo tapeta, para tener todo accesible.
- Métodos idóneos de marcaje: bordado, parches, cosidos.
- Ideal como ropa laboral, ropa deportiva y textil promocional.



	ADULTO					GRANDE
TALLAS	S	M	L	XL	XXL	3XL
LARGO	67	70	73	76	79	82
ANCHO	53	56	59	62	65	68



EXTRA TERM

POLIESTER
100%DENSIDAD
400 g/m²UDS x CAJA
20UDS x BOLSA
1

AZUL MARINO ORION



NEGRO



* Complemento hombre Pantalón QUARTZ (página 223) Sudadera OPEN (página 118).

CHAQUETA POLAR WARRIOR

- Forro polar grueso con tres bolsillos.
- Confeccionado en tejido micro-polar grueso y tupido, con anti-pilling exterior y perchado aborregado interior que aporta alta retención térmica.
- Cuello alto de doble capa y cierre de cremallera central para mayor calidez y confort.
- Puños con goma fruncida y cintura recta con cordón elástico y freno para mejor ajuste y mayor comodidad.
- Dos bolsillos oblicuos en la cintura y un bolsillo vertical en el pecho izquierdo con cierre de cremallera oculta bajo tapeta, para tener todo accesible y resaltar el marcaje.
- Métodos idóneos de marcaje: bordado, parches, cosidos.
- Ideal como ropa laboral, textil promocional y ropa deportiva.



	ADULTO					GRANDE
TALLAS	S	M	L	XL	XXL	3XL
LARGO	67	70	73	76	79	82
ANCHO	53	56	59	62	65	68



* Complemento hombre Pantalón ROBLE (página 224) Sudadera DUBLIN (página 119).



CHAQUETA POLAR SIBERIAN

- Forro polar con borreguillo y dos bolsillos.
- Confeccionado con doble capa de tejido: exterior micro-polar tupido con anti-pilling e interior borreguillo vigoré que aporta muy buena retención térmica.
- Cuello alto de doble capa con cierre de cremallera central para mayor calidez y confort.
- Puños con goma fruncida y cintura con cordón elástico y freno para un mejor ajuste y mayor comodidad.
- Dos bolsillos oblicuos en la cintura con cierre de cremallera para tener todo accesible.
- Métodos idóneos de marcaje: bordado, parches, cosidos.
- Ideal como ropa laboral, ropa deportiva, textil promocional y ropa casual.



	ADULTO					
TALLAS	XS	S	M	L	XL	XXL
LARGO	65	68	71	74	77	80
ANCHO	52	55	58	61	64	67



* Complemento hombre Gorro WINTER (página 301) Bufanda polar GLACIAL (página 307).

CHAQUETA POLAR NEVADA



- Forro polar reforzado con diseño bicolor.
- Confeccionado en tejido micro-polar grueso de doble capa bicolor que aporta alta retención térmica con anti-pilling en ambas caras para un mejor acabado.
- Refuerzo en codos, hombros y bolsillo en tejido Ripstop, que aumenta su durabilidad en zonas de mayor desgaste.
- Puños con goma fruncida, cintura recta con cordón elástico y freno para mejor ajuste y mayor comodidad.
- Dos bolsillos oblicuos en la cintura y un bolsillo en el pecho izquierdo, con cierre de cremallera oculta bajo tapeta, para tener todo accesible y resaltar el marcaje.
- Métodos idóneos de marcaje: bordado, parches, cosidos.
- Ideal como ropa laboral, textil promocional, ropa deportiva, deportes de aventura y ropa casual.

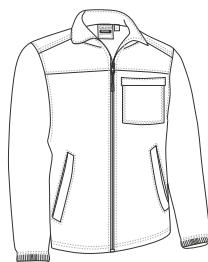

	ADULTO						GRANDE
TALLAS	XS	S	M	L	XL	XXL	3XL
LARGO	64	67	70	73	76	79	82
ANCHO	50	53	56	59	62	65	68



* Complemento hombre Pantalón trekking HILL (página 215) Sudadera OPEN (página 118). * Complemento mujer Pantalón trekking HILL (página 215) Sudadera DUBLIN (página 119).

Las prendas que contengan más de un color han de ser lavadas en frío, con mayor cuidado, usando un detergente adecuado. Secar inmediatamente sin tiempo de espera en remojo.

CHAQUETA POLAR BASSET

- Forro polar reforzado y con tres bolsillos.
- Confeccionado en tejido micro-polar tupido con perchado anti-pilling exterior y perchado interior que aporta buena retención térmica.
- Refuerzo en codos, hombros y bolsillo de tejido plano, que aumenta su durabilidad en zonas de mayor desgaste.
- Cuello alto de doble capa con cierre frontal de cremallera entera para mayor calidez y confort.
- Dos bolsillos oblicuos en la cintura y un bolsillo en el pecho izquierdo, con cierre de cremallera oculta bajo tapeta, para tener todo accesible y resaltar el marcaje.
- Métodos idóneos de marcaje: bordado, parches, cosidos.
- Ideal como ropa laboral y textil promocional.



	ADULTO					GRANDE
TALLAS	S	M	L	XL	XXL	3XL
LARGO	67	70	73	76	79	82
ANCHO	53	56	59	62	65	68



* Complemento Pantalón DARKO (página 236).

JERSEY POLAR WILLIE

- Jersey polar reforzado, de cuello alto con media cremallera.
- Confeccionado en tejido micro-polar tupido con anti-pilling exterior, y perchado interior que aporta alta retención térmica, reforzado con tejido softshell en canesú delantero y trasero y con tejido bi-elástico en coderas.
- Cuello alto de doble capa con cierre de media cremallera para mayor calidez y confort.
- Puños y cintura de canalé elástico que se adapta cómodamente.
- Incluye dos departamentos para bolígrafos en la parte superior de ambas mangas para mejor accesibilidad.
- Métodos idóneos de marcaje: bordado, parches, cosidos, serigrafía (en la parte softshell).
- Ideal como ropa laboral, uniformes de trabajo y textil promocional.



	ADULTO					3XL
TALLAS	S	M	L	XL	XXL	3XL
LARGO	68.5	71.5	74.5	77.5	80.5	83.5
ANCHO	52	55	58	61	64	67

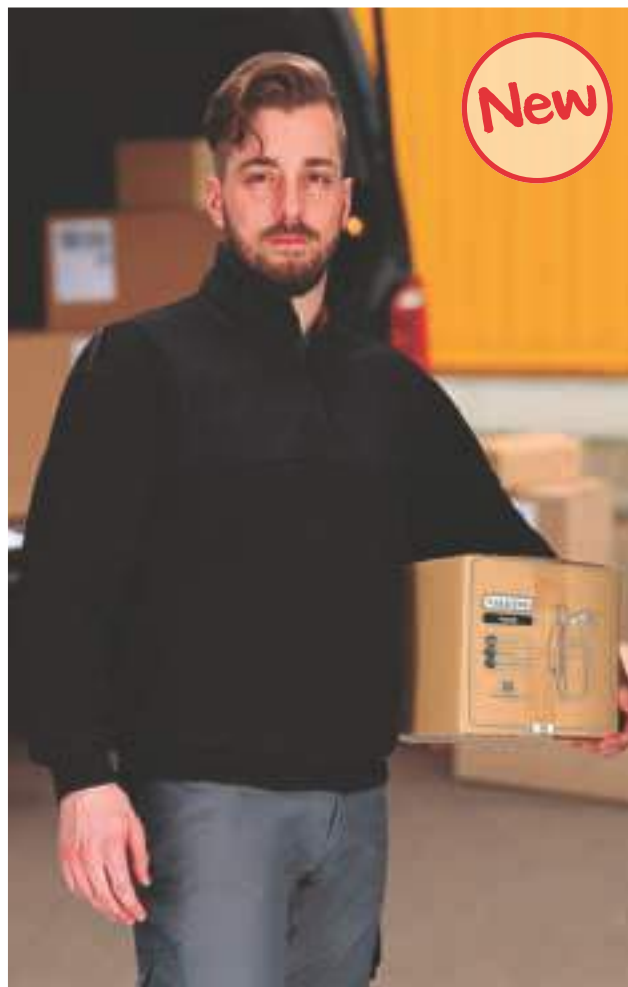

* Complemento Pantalón BRODY (página 232). * Complemento hombre Polo m/larga HURRICANE (página 112).

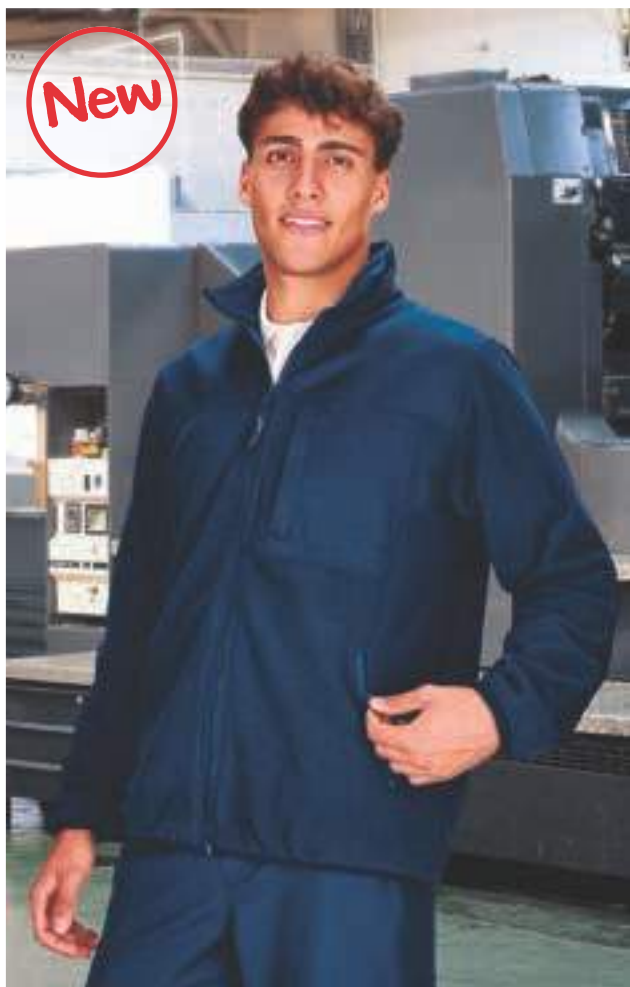

CHAQUETA POLAR GLASTONBURY

- Forro polar reforzado y tres bolsillos.
- Confeccionado en tejido polar Jacquard grueso con perchado interior para mayor retención térmica y refuerzos con tejido Canvas impermeable, en las zonas de mayor desgaste para mayor resistencia y durabilidad.
- Cuello alto de doble capa y cierre de cremallera frontal entera para mayor calidez y confort.
- Mangas y cintura con acabado en vivo elástico para un mejor ajuste y mayor confort.
- Dos bolsillos oblicuos en cintura con cierre de cremallera para tener todo accesible e interior polar para mayor calidez, un bolsillo vertical reforzado con cierre de cremallera en pecho izquierdo para resaltar el marcaje.
- Métodos idóneos de marcaje: bordado, parches, cosidos.
- Ideal como ropa laboral.

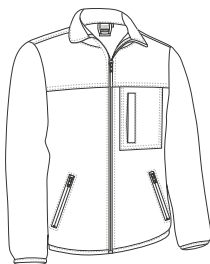

	ADULTO					GRANDE
TALLAS	S	M	L	XL	XXL	3XL
LARGO	67	70	73	76	79	82
ANCHO	53	56	59	62	65	68



* Complemento hombre Pantalón RONDA (página 228) Camiseta WAVE (página 24).

POLAR TREKKING

- Jersey polar con cuello alto y media cremallera.
- Confeccionado en tejido micro-polar ligero con anti-pilling exterior para un mejor acabado, y perchado interior que aporta buena retención térmica y confort.
- Cuello alto de doble capa con cierre de media cremallera central que aporta calidez o ventilación adicional, según la estación del año.
- Incluye protector de barbilla para mayor comodidad y confort.
- Doble costura en cuello, hombros, puños y bajo que aumenta su resistencia.
- Métodos idóneos de marcaje: bordado, parches, cosidos.
- Ideal como ropa laboral, textil promocional, ropa deportiva, deportes de aventura y ropa casual.



	PEQUEÑA		ADULTO					GRANDE
TALLAS	XS	S	M	L	XL	XXL	3XL	
LARGO	67.5	70.5	73.5	76.5	79.5	82.5	85.5	
ANCHO	50	53	56	59	62	65	68	

TÉRMICO
 POLIÉSTER 100%
 DENSIDAD 200 q/m²
 UDS x CAJA 20
 UDS x BOLSA 1



* Complemento hombre Pantalón trekking DATOR (página 214). * Complemento mujer Pantalón trekking HILL (página 215).



POLAR CALGARY

- Sudadera polar con cuello redondo.
- Confeccionada en tejido polar ligero con anti-pilling exterior y perchado interior que aporta buena retención térmica y confort.
- Mangas sin puño y cintura recta con doble costura que aumenta su resistencia.
- Métodos idóneos de marcaje: bordado, parches, cosidos.
- Ideal como textil promocional, ropa laboral, ropa deportiva y ropa casual.

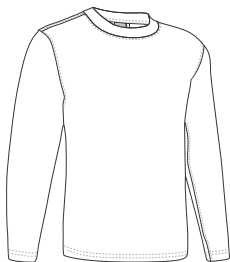

	ADULTO				
TALLAS	S	M	L	XL	XXL
LARGO	66	69	72	75	78
ANCHO	52	55	58	61	64

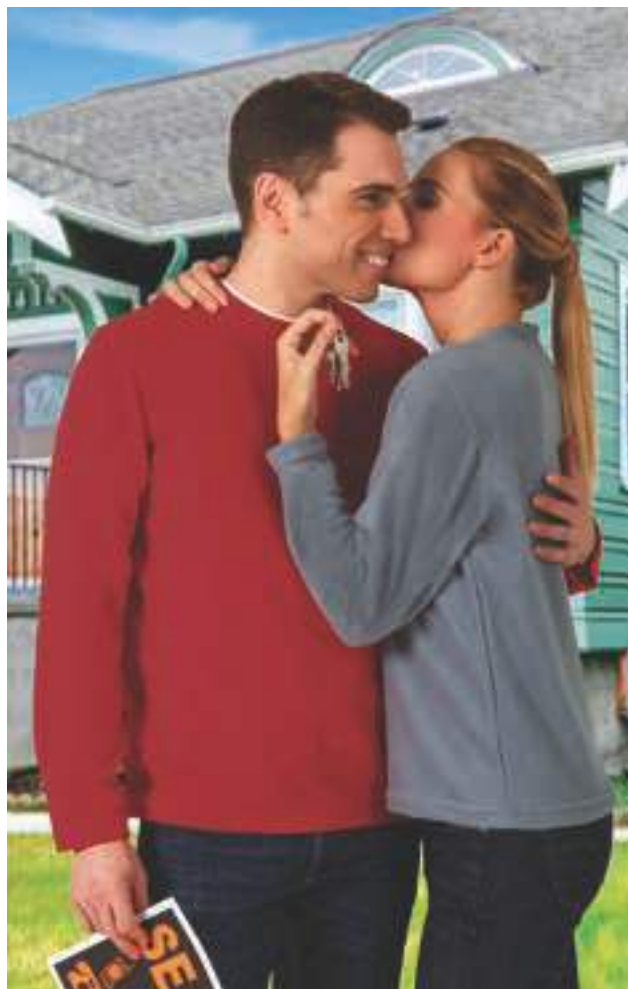

JERSEY POLAR IDAHO

- Jersey polar con media cremallera.
- Confeccionado en tejido polar con anti-pilling exterior y perchado interior para mayor retención térmica.
- Cuello alto con cierre de cremallera central que incluye protector de barbilla para mayor comodidad.
- Doble respunte en cuello, hombros, sisas, puños y bajo que aumenta su resistencia.
- Métodos idóneos de marcaje: bordado, cosidos.
- Ideal como ropa deportiva, ropa laboral y actividades físicas al aire libre.



	ADULTO					3L	3XL
TALLAS	S	M	L	XL	XXL	3XL	3XL
LARGO	70.5	73.5	76.5	79.5	82.5	85.5	85.5
ANCHO	53	56	59	62	65	68	68



* Complemento hombre Camiseta WAVE (página 24).

CHAQUETA POLAR THUNDER

- Forro polar bicolor con bolsillos.
- Confeccionado en tejido micro-polar tupido con anti-pilling exterior, y perchado interior que aporta alta retención térmica.
- Cuello alto de doble capa y cierre frontal de cremallera entera para mayor calidez y confort.
- Cintura recta con cordón elástico y freno para mejor ajuste y mayor comodidad.
- Dos bolsillos oblicuos en la cintura, con cierre de cremallera oculta bajo tapeta, para tener todo accesible.
- Métodos idóneos de marcaje: bordado, parches, cosidos.
- Ideal como ropa laboral, uniformes de trabajo y para combinar con el resto de la línea THUNDER: camiseta, pantalón, sudadera, chaleco, polos, chaqueta softshell, etc.



TALLAS	ADULTO					GRANDE
	S	M	L	XL	XXL	
LARGO	67	70	73	75.5	78	81
ANCHO	49	51.5	54	56	59	62



* Complemento hombre Pantalón THUNDER (página 225) Camiseta DENVER (página 42).



CHAQUETA POLAR PACIFIC

- Forro polar con dos bolsillos y diseño tricolor.
- Confeccionado en tejido micro-polar tupido con anti-pilling exterior y perchado interior que aporta alta retención térmica.
- Canesú delantero y trasero combinado a contraste con el cuerpo y vivo blanco.
- Cuello alto de doble capa y cierre de cremallera central entera, para mayor calidez y confort.
- Dos bolsillos oblicuos en la cintura, con cierre de cremallera, para tener todo accesible.
- Métodos idóneos de marcaje: bordado, parches, cosidos.
- Ideal como ropa laboral, textil promocional, ropa deportiva, deportes de aventura y ropa casual.



	NIÑO			ADULTO				
TALLAS	4/5	6/8	10/12	S	M	L	XL	XXL
LARGO	51	56	61	67	70	73	76	79
ANCHO	39	43	47	52	55	58	61	64



* Complemento hombre Camiseta SUN (página 22). * Complemento niño Camiseta BIKE (página 20).

Las prendas que contengan más de un color han de ser lavadas en frío, con mayor cuidado, usando un detergente adecuado. Secar inmediatamente sin tiempo de espera en remojo.

CHAQUETA POLAR BUFFALO

- Forro polar con dos bolsillos.
- Confeccionado en tejido micro-polar vigoré con anti-pilling para un mejor acabado.
- Cuello alto y cierre de cremallera central entera para mayor calidez y confort.
- Puños y cintura con ribete elástico que se ajusta cómodamente.
- Dos bolsillos oblicuos con cierre de cremallera para tener todo accesible.
- Métodos idóneos de marcaje: bordado, parches, cosidos.
- Ideal como ropa laboral, ropa deportiva, ropa casual y textil promocional.

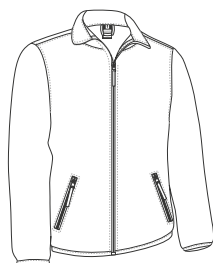

	ADULTO					3XL	3XL
TALLAS	S	M	L	XL	XXL		
LARGO	67	70	73	76	79		82
ANCHO	53	56	59	62	65		68



CHAQUETA SOFTSHELL **HORIZON**

- Chaqueta softshell, su inmejorable relación calidad-precio y su amplia variedad de colores hacen que sea una de nuestras prendas softshell más vendidas.
- Confeccionada en tejido softshell elástico de tres capas (exterior plana hidrófuga, intermedia transpirable e interior micro-polar) con efecto cortavientos, hidro-repelente y alta retención térmica.
- Cuello alto de doble capa con cierre de cremallera central que incluye protector de barbilla para mayor calidez y confort.
- Puños rectos, cintura con cordón elástico y freno para mejor ajuste y mayor comodidad.
- Dos bolsillos oblicuos con cierre de cremallera para tener todo accesible.
- Métodos idóneos de marcateje: bordado, cosidos y termo-adhesivos anti-sUBLIMACIÓN.
- Ideal como ropa laboral, ropa deportiva, textil promocional y ropa casual.



	NIÑO				ADULTO					GRANDE
TALLAS	3	4/5	6/8	10/12	S	M	L	XL	XXL	3XL
LARGO	48	53	58	63	67	70	73	76	79	82
ANCHO	38	42	46	50	54	57	60	63	66	69

CORTAVIENT. EXTRA TERM SOFTSHELL TEJ. HIDROF POLIESTER 85% POLIURETANO 10% ELASTANO 5% DENSIDAD 350 g/m2 UDS x CAJA 20 UDS x BOLSA 1



CHAQUETA SOFTSHELL MUJER **CECILE**

- Chaqueta softshell de mujer con corte entallado.
- Confeccionada en tejido softshell elástico de tres capas (exterior plana hidrófuga, intermedia transpirable e interior micro-polar) con efecto cortavientos, hidro-repelente y alta retención térmica.
- Cuello alto de doble capa con cierre de cremallera central que incluye protector de barbilla para mayor calidez y confort.
- Puños rectos, cintura recta con cordón elástico y freno para mejor ajuste y comodidad.
- Dos bolsillos verticales en la cintura con cierre de cremallera para tener todo accesible.
- Métodos idóneos de marcaje: bordado, cosidos y termo-adhesivos anti-sUBLIMACIÓN.
- Ideal como ropa laboral, textil promocional y ropa casual.

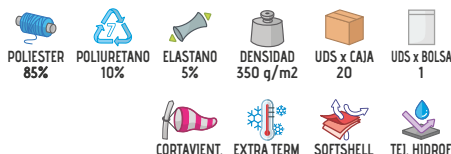

	MUJER					
TALLAS	XS	S	M	L	XL	XXL
LARGO	62	65	68	71	74	77
ANCHO	46	49	52	55	58	61

CHAQUETA SOFTSHELL **RONCES**

- Chaqueta softshell con puños elásticos y dos bolsillos.
- Confeccionada en tejido softshell elástico de tres capas (exterior punto hidrófuga, intermedia transpirable e interior micro-polar) con efecto cortavientos, hidro-repelente y de alta retención térmica.
- Cuello alto de doble capa y cierre de cremallera central para mayor calidez y confort.
- Cintura recta con cordón elástico y freno para mejor ajuste y mayor comodidad.
- Dos bolsillos oblicuos en la cintura, con cierre de cremallera oculta bajo tapeta, para tener todo accesible.
- Métodos idóneos de marcaje: bordado, cosidos y termo-adhesivos anti-sUBLIMACIÓN.
- Ideal como ropa laboral, ropa deportiva, textil promocional y ropa casual.

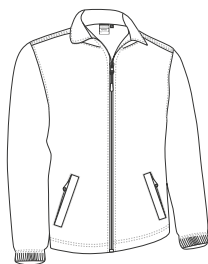

	NIÑO					ADULTO					3	3XL
TALLAS	3	4/5	6/8	10/12	S	M	L	XL	XXL	3XL		
LARGO	45	50	55	60	66	69	72	75	78	81		
ANCHO	35	39	43	47	51.5	54.5	57.5	60.5	64	68		

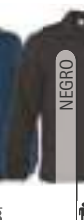
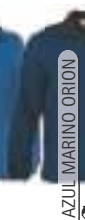
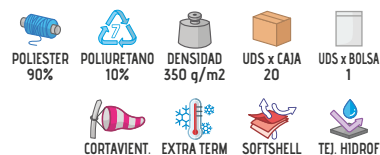

* Complemento niño Polo PREDATOR (página 110).



* Complemento hombre Camiseta RACING (página 21).

CHAQUETA SOFTSHELL GRIZZLY

- Chaqueta softshell con tres bolsillos.
- Confeccionada en grueso tejido softshell elástico de tres capas (exterior plana hidrófuga, intermedia transpirable e interior micro-polar) hidro-repelente con efecto cortavientos y alta retención térmica.
- Puños regulables mediante velcro, cintura con cordón regulador y freno para un mejor ajuste y comodidad.
- Cuello alto de doble capa con cierre de cremallera central que incluye protector de barbilla para mayor calidez y confort.
- Dos bolsillos verticales en la cintura y uno en el pecho izquierdo con cierre de cremallera para tener todo accesible.
- Métodos idóneos de marcaje: bordado, cosidos y termo-adhesivos anti-sUBLIMACIÓN.
- Ideal como ropa laboral, textil promocional y ropa casual.

	ADULTO					3/4	3XL
TALLAS	S	M	L	XL	XXL		3XL
LARGO	69	71.5	74.5	77.5	80.5		83.5
ANCHO	55	57.5	60	62.5	65		67.5



CHAQUETA SOFTSHELL PEAK

- Chaqueta softshell con tres bolsillos y diseño bicolor.
- Confeccionada en tejido softshell elástico de tres capas (exterior punto elástico hidrófugo, intermedia transpirable e interior micro-polar) con efecto cortavientos, hidro-repelente y alta retención térmica.
- Cuello alto de doble capa con cierre de cremallera central que incluye protector de barbilla para mayor confort.
- Puños y cintura con goma elástica interior fruncida que se adaptan cómodamente.
- Dos bolsillos verticales en la cintura y uno en el pecho izquierdo con cierre de cremallera para tener todo accesible y resaltar el marcaje.
- Métodos idóneos de marcaje: bordado, cosidos y termo-adhesivos anti-sUBLIMACIÓN.
- Ideal como ropa laboral, ropa deportiva y textil promocional.

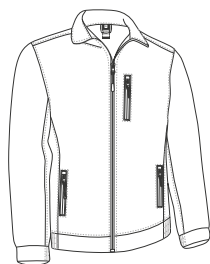

	NIÑO				ADULTO				
TALLAS	3	4/5	6/8	10/12	S	M	L	XL	XXL
LARGO	47	52	57	62	66	69	72	75	78
ANCHO	36	40	44	48	53	56	59	62	65



* Complemento hombre Pantalón trekking HILL (página 215). * Complemento mujer Pantalón trekking HILL (página 215).

CHAQUETA SOFTSHELL **SAPONI**

- Chaqueta softshell con tres bolsillos y diseño bicolor.
- Confeccionada en tejido softshell elástico de tres capas (exterior plana hidrófuga, intermedia transpirable e interior micro-polar) con efecto cortavientos, hidro-repelente y alta retención térmica.
- Cuello alto de doble capa con cierre de cremallera central que incluye protector de barbilla para mayor confort.
- Puños regulables mediante velcro, cintura con cordón regulador y freno para un mejor ajuste y mayor comodidad.
- Dos bolsillos verticales en la cintura y uno en el pecho izquierdo con cierre de cremallera para tener todo accesible y resaltar el marcaje.
- Métodos idóneos de marcaje: bordado, cosidos y termo-adhesivos anti-sublimación.
- Ideal como ropa laboral, textil promocional, ropa deportiva y ropa casual.



	NIÑO				ADULTO				
TALLAS	3	4/5	6/8	10/12	S	M	L	XL	XXL
LARGO	50.5	54.5	60.5	65.5	69.5	72.5	75.5	78.5	81.5
ANCHO	38	42	46	50	54	57	60	63	66

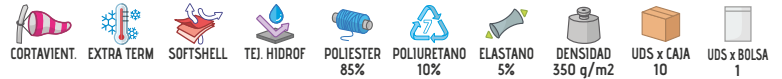

CHAQUETA SOFTSHELL **MAKALU**

- Forro polar softshell reforzado y diseño bicolor.
- Confeccionado en tejido softshell elástico de tres capas (exterior e interior micro-polar e intermedia transpirable) con efecto cortavientos y alta retención térmica.
- Refuerzos en hombros y codos con tejido impermeable que aportan durabilidad y confort.
- Cuello alto de doble capa con cierre de cremallera central que incluye protector de barbilla para mayor comodidad.
- Dos bolsillos oblicuos en la cintura con cierre de cremallera para tener todo accesible.
- Métodos idóneos de marcaje: bordado, cosidos.
- Ideal como ropa laboral, ropa deportiva y textil promocional.



	NIÑO				ADULTO				
TALLAS	3	4/5	6/8	10/12	S	M	L	XL	XXL
LARGO	48	53	58	63	67	70	73	76	79
ANCHO	37	41	45	49	54	57	60	63	66



CHAQUETA SOFTSHELL **ALASKA**

- Chaqueta softshell gruesa con dos bolsillos.
- Confeccionada en tejido softshell elástico extra-groeso de tres capas (exterior Ripstop hidrófuga, intermedia transpirable e interior borreguillo) con efecto cortavientos, hidro-repelente y alta retención térmica.
- Cuello alto de doble capa y cierre de cremallera central para mayor calidez y confort.
- Cintura y puños de canalé grueso elástico que se adapta cómodamente.
- Dos bolsillos oblicuos en la cintura con cierre de cremallera para tener todo accesible.
- Métodos idóneos de marcaje: bordado, cosidos y termo-adhesivos anti-sUBLIMACIÓN.
- Ideal como ropa deportiva, textil promocional y ropa laboral en ambientes fríos.

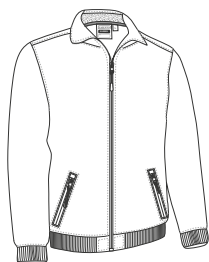

	NIÑO				ADULTO				
TALLAS	3	4/5	6/8	10/12	S	M	L	XL	XXL
LARGO	47	52	57	62	66	69	72	75	78
ANCHO	37	41	45	49	54	57	60	63	66



* Complemento niño Bufanda polar GLACIAL (página 307). * Complemento hombre Bufanda polar GLACIAL (página 307). * Complemento mujer Bufanda polar GLACIAL (página 307) Gorro WINTER (página 301).

CHAQUETA SOFTSHELL **BLUMMER**

- Chaqueta con capucha softshell.
- Confeccionada en tejido softshell elástico extra-groeso de tres capas (exterior Ripstop hidrófuga, intermedia transpirable e interior borreguillo) con efecto cortavientos, hidro-repelente y alta retención térmica.
- Cuello alto con capucha y cierre de cremallera central para mayor calidez y confort.
- Cintura y puños de canalé grueso elástico que se adapta cómodamente.
- Dos bolsillos oblicuos en la cintura con cierre de cremallera para tener todo accesible.
- Métodos idóneos de marcaje: bordado, cosidos y termo-adhesivos anti-sUBLIMACIÓN.
- Ideal como ropa laboral, ropa deportiva, textil promocional y para actividades físicas en ambientes fríos.



	NIÑO				ADULTO				
TALLAS	3	4/5	6/8	10/12	S	M	L	XL	XXL
LARGO	47.5	52.5	57.5	62.5	66.5	69.5	72.5	75.5	78.5
ANCHO	38.5	42.5	46.5	50.5	54.5	57.5	60.5	63.5	66.5



* Complemento niño Bufanda polar GLACIAL (página 307). * Complemento hombre Bufanda polar GLACIAL (página 307). * Complemento mujer Bufanda polar GLACIAL (página 307).



* Complemento hombre Pantalón trekking RENO (página 215) Sudadera OPEN (página 118).

CHAQUETA SOFTSHELL CALEDONIA

- Chaqueta softshell con refuerzos y diseño bicolor.
- Confeccionada en tejido softshell elástico de tres capas con efecto cortavientos, hidro-repelente y alta retención térmica, refuerzos en tejido Ripstop en codos, hombros y cintura.
- Cuello alto con interior de borreguillo para mayor calidez y cierre de cremallera entera para mayor confort.
- Puños fruncidos con goma elástica que se adaptan cómodamente y cintura recta con cordón regulador para un mejor ajuste.
- Dos bolsillos oblicuos en cintura y uno en pecho izquierdo, los tres con cierre de cremallera, para tener todo accesible.
- Métodos idóneos de marcaje: bordado, cosidos y termo-adhesivos anti-sublimación.
- Ideal para deportes de aventura y como ropa laboral.



TALLAS	ADULTO					3XL
	S	M	L	XL	XXL	
LARGO	71.5	74	76.5	79	82	85
ANCHO	52	55	58	61	64	67



CHAQUETA SOFTSHELL BATAVIA

- Chaqueta softshell con diseño bicolor.
- Confeccionada en tejido softshell elástico de tres capas (exterior hidrófuga, intermedia transpirable e interior micro-polar) con efecto cortavientos, hidro-repelente y alta retención térmica.
- Refuerzos con tejido Ripstop en las zonas de mayor desgaste para mayor durabilidad.
- Puños regulables mediante cierre de goma con función gancho (mushroom system) y cintura recta con cordón elástico y freno para mejor ajuste.
- Dos bolsillos oblicuos en la cintura y uno vertical en pecho izquierdo con cierre de cremallera para tener todo accesible.
- Métodos idóneos de marcaje: bordado, cosidos y termo-adhesivos anti-sublimación.
- Ideal como ropa laboral, ropa deportiva y textil promocional.

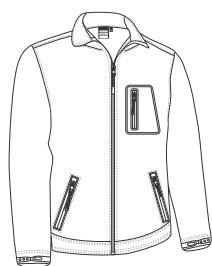

TALLAS	NIÑO				ADULTO				
	3	4/5	6/8	10/12	S	M	L	XL	XXL
LARGO	47	52	57	62	66	69	72	75	78
ANCHO	37	41	45	49	54	57	60	63	66

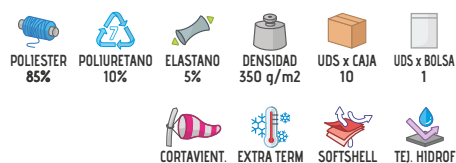

CHAQUETA SOFTSHELL AVALON

- Chaqueta softshell multibolsillos.
- Confeccionada en tejido softshell elástico de tres capas (exterior plana hidrófuga, intermedia transpirable e interior micro-polar) con efecto cortavientos, hidro-repelente y alta retención térmica.
- Cuello alto con cierre de cremallera central para mayor calidez y confort.
- Puños con cierre de velcro y cintura con goma elástica interior fruncida que se adaptan cómodamente.
- Dos bolsillos en cintura con cierre de cremallera y dos en el pecho con cierre de velcro para tener todo accesible.
- Métodos idóneos de marcaje: bordado, cosidos, y termo-adhesivos anti-sUBLIMACIÓN.
- Ideal como ropa laboral y textil promocional.

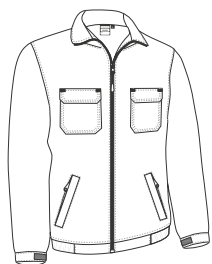

	ADULTO					3	3XL
TALLAS	S	M	L	XL	XXL		3XL
LARGO	66.5	69	71.5	74	76.5		79
ANCHO	54	57	60	63	66		69

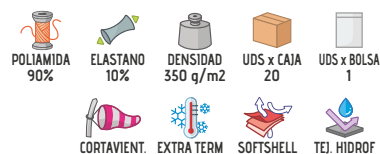

* Complemento hombre Sudadera STEVEN (página 118) Pantalón MONTERREY (página 221).



CHAQUETA CON CAPUCHA ACOLCHADA BERING

- Chaqueta con capucha softshell, acolchada y con diseño bicolor.
- Confeccionada con tejido acolchado de tres capas y tejido softshell en canesú, mangas, capucha y laterales.
- Cuello alto con capucha de doble capa y cierre de cremallera central para mayor calidez y confort.
- Puños regulables mediante cierre de goma con función gancho (mushroom system) y cintura recta con cordón elástico y freno para mejor ajuste.
- Dos bolsillos verticales en cintura con cierre de cremallera y uno interior con cierre de velcro para tener todo accesible.
- Incluye cremallera interior trasera para facilitar los diferentes tipos de marcaje: serigrafía, bordado, transfer, escudos, vinilo.
- Ideal como ropa laboral, ropa deportiva y textil promocional.

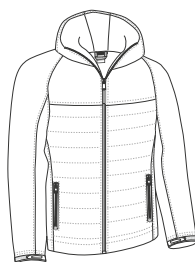

	ADULTO					3	3XL
TALLAS	S	M	L	XL	XXL		3XL
LARGO	66.5	69.5	72.5	75.5	78.5		81.5
ANCHO	55	58	61	64	67		70

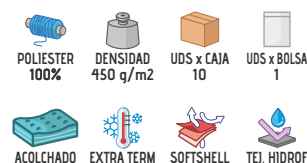

* Complemento hombre Pantalón GRAHAM (página 229).



* Complemento hombre Pantalón ORION (página 234) Polo m/larga HURRICANE (página 112).

CHAQUETA SOFTSHELL MANGAS DESMONTABLES HALIFAX

- Chaqueta softshell desmontable, fácilmente convertible en chaleco mediante cremalleras en las mangas.
- Confeccionada en tejido softshell elástico de tres capas (exterior plana hidrófuga, intermedia transpirable e interior micro-polar) con efecto cortavientos, hidro-repelente y alta retención térmica.
- Cuello alto de doble capa con cierre de cremallera central que incluye protector de barbilla para mayor calidez y confort.
- Puños fruncidos con goma elástica que se adaptan cómodamente y cintura con cordón elástico y freno para mejor ajuste y mayor comodidad.
- Dos bolsillos en cintura y uno vertical en pecho izquierdo, todos con cierre de cremallera, para tener todo accesible y disponible.
- Métodos idóneos de marcaje: bordado, cosidos y termo-adhesivos anti-sublimación.
- Ideal como ropa laboral, ropa deportiva, textil promocional y ropa casual.

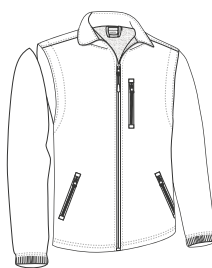

	ADULTO					3XL
TALLAS	S	M	L	XL	XXL	3XL
LARGO	69.5	72.5	75.5	78.5	81.5	84.5
ANCHO	55	58	61	64	67	70



CHAQUETA SOFTSHELL JEREMY

- Chaqueta softshell multibolsillos con forro interior de rejilla.
- Confeccionada en tejido softshell grueso de tres capas (exterior plana hidrófuga, intermedia transpirable e interior micro-polar) hidro-repelente, con efecto cortavientos y alta ventilación térmica.
- Cuello alto de doble capa con cierre de cremallera central oculta bajo tapeta con botones a presión para mayor calidez y confort.
- Puños regulables mediante velcro y cintura con cordón regulador y freno para un mejor ajuste y mayor comodidad.
- Bolsillo interior, dos frontales con fuelle y aberturas laterales que dan lugar a dos bolsillos más, dos bolsillos superiores, con cierre de tapeta y velcro, para tener todo accesible.
- Incluye cremallera interior trasera para facilitar los tipos idóneos de marcaje: bordado, cosidos y termo-adhesivos anti-sublimación.
- Ideal como ropa laboral y uniformes corporativos.



	ADULTO					3XL
TALLAS	S	M	L	XL	XXL	3XL
LARGO	57	60	63	66	69	72
ANCHO	73	76	79	82	85	88

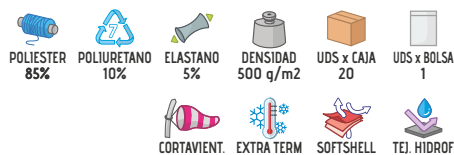

* Complemento hombre Camisa PRESIDENT (página 144) Pantalón chino ALEXANDER (página 219).

CHAQUETA SOFTSHELL AIRFORCE

- Chaqueta softshell con tres bolsillos.
- Confeccionada en tejido softshell elástico de tres capas (exterior plana hidrófuga, intermedia con membrana transpirable e interior micro-polar) con efecto cortavientos, hidro-repelente y de alta retención térmica.
- Cuello alto y cierre de cremallera central entera oculta bajo tapeta con cierre de botones a presión para mayor confort.
- Puños regulables mediante cierre de velcro y cintura con cordón elástico regulador para un mejor ajuste y mayor confort.
- Dos bolsillos oblicuos en cintura y uno vertical en pecho izquierdo, los tres con cierre de cremallera, para tener todo accesible.
- Métodos idóneos de marcaje: bordado, cosidos y termo-adhesivos anti-sUBLIMACIÓN.
- Ideal como ropa laboral, textil promocional y ropa deportiva.

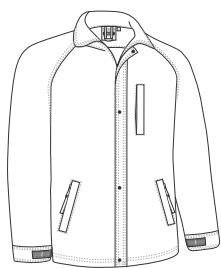

	ADULTO					3/3	3XL
TALLAS	S	M	L	XL	XXL		3XL
LARGO	71	74	76.5	79	81.5		84.5
ANCHO	54	57	60	63	66		69

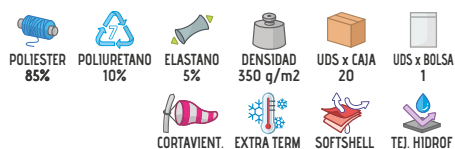

* Complemento hombre Pantalón CHISPA (página 227)Polo YACHT (página 94).



CHAQUETA SOFTSHELL EPSILON

- Chaqueta softshell multibolsillos.
- Confeccionada en tejido softshell elástico de tres capas (exterior plana hidrófuga, intermedia transpirable e interior micro-polar) con efecto cortavientos, hidro-repelente y alta retención térmica.
- Cuello alto con cierre de cremallera central para mayor calidez y confort.
- Puños y cintura de canalé grueso elástico que se adapta cómodamente.
- Dos bolsillos oblicuos en cintura y uno vertical en pecho izquierdo, los tres con cierre de cremallera, para tener todo accesible.
- Métodos idóneos de marcaje: bordado, cosidos y termo-adhesivos anti-sUBLIMACIÓN.
- Ideal como ropa laboral, textil promocional y ropa deportiva.

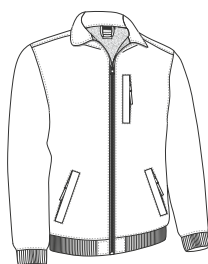

	ADULTO					3/3	3XL
TALLAS	S	M	L	XL	XXL		3XL
LARGO	68.5	70.5	73	75.5	78.5		81.5
ANCHO	54	57	60	63	66		69

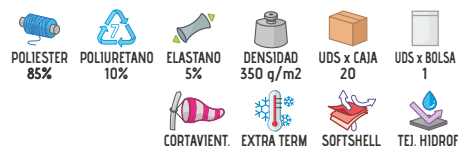

* Complemento hombre Pantalón DYNAMITE (página 235).

CHAQUETA SOFTSHELL THUNDER

- Chaqueta softshell bicolor con tres bolsillos.
- Confeccionada en tejido softshell elástico de tres capas (exterior plana hidrófuga, intermedia transpirable e interior micro-polar) con efecto cortavientos, hidro-repelente y alta retención térmica.
- Cuello alto de doble capa con cierre de cremallera central para mayor calidez y confort.
- Puños regulables mediante cierre de goma con función gancho (mushroom system) y cintura recta con cordón elástico y freno para mejor ajuste.
- Dos bolsillos oblicuos en cintura y uno vertical en pecho izquierdo, todos con cierre de cremallera para tener todo accesible y, con interior polar para mayor calidez.
- Métodos idóneos de marcaje: bordado, cosidos y termo-adhesivos anti-sUBLIMACIÓN.
- Ideal como ropa laboral, uniformes de trabajo y para combinar con el resto de la serie THUNDER: camiseta, pantalón, sudadera, chaleco, polos, forro polar, etc.



	ADULTO					GRANDE
TALLAS	S	M	L	XL	XXL	3XL
LARGO	69	72	75	78	81	84
ANCHO	49	51.5	54	57	59	62

- CORTAVIENT. EXTRA TERM SOFTSHELL TEJ. HIDROF POLIESTER 85% DENSIDAD 350 q/m2 UDS x CAJA 20 UDS x BOLSA 1



* Complemento hombre Pantalón THUNDER (página 225)Camiseta DENVER (página 42).



CAZADORA SOFTSHELL MAIDU

- Cazadora softshell con dos bolsillos y forro de rejilla.
- Confeccionada en tejido softshell de tres capas (exterior plana hidrófuga, intermedia transpirable e interior micro-polar) con efecto cortavientos, hidro-repelente, alta retención térmica y forro interior de rejilla que aporta ventilación.
- Cierre central de cremallera entera oculta bajo tapeta con botones a presión para mayor calidez y confort.
- Cintura con goma elástica fruncida y puños con cierre de corchetes para un mejor ajuste.
- Dos bolsillos oblicuos en la cintura y otro interior con cierre de cremallera para tener todo accesible.
- Métodos idóneos de marcaje: bordado, cosidos y termo-adhesivos anti-sUBLIMACIÓN.
- Ideal como ropa laboral, textil promocional y uniformes corporativos.



	ADULTO				
TALLAS	S	M	L	XL	XXL
LARGO	62	65	68	71	74
ANCHO	58	61	64	67	70

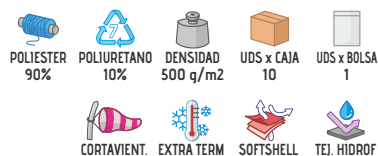

* Complemento hombre Camisa PRESIDENT (página 144) Pantalón chino MARTIN (página 219).



CHAQUETA SOFTSHELL VIGILANTE KEEPER

- Chaqueta softshell con funcionalidades indicadas para vigilantes de seguridad.
- Confeccionada en tejido softshell elástico de tres capas (exterior plana hidrófuga, intermedia transpirable e interior micro-polar) con efecto cortavientos, hidro-repelente y alta retención térmica.
- Cuello alto de doble capa con cierre de cremallera central oculta bajo tapeta con botones a presión, para mayor calidez y confort, puños con cierre de corchetes para un mejor ajuste.
- Hombros con túnel para colocar hombreras rígidas, galones y divisas.
- Dos bolsillos en cintura con cierre de cremallera para tener todo accesible y aberturas laterales con cremallera de triple carro que permiten acceder al cinturón táctico sin desabrochar la cazadora.
- Incluye cremallera interior trasera para facilitar los tipos idóneos de marcaje: bordado, cosidos y termo-adhesivos anti-sUBLIMACIÓN.
- Ideal como ropa laboral y uniformes de seguridad.



	ADULTO					3/3	3XL
TALLAS	S	M	L	XL	XXL	3XL	3XL
ALTO	55	58	61	64	67	70	70
ANCHO	60.5	63.5	66.5	69.5	72.5	75.5	75.5

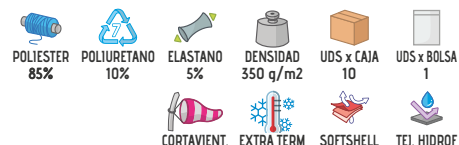

* Complemento hombre Pantalón LEWIS (página 230) Polo YACHT (página 94).

CHALECO POLAR CERLER



- Chaleco polar con dos bolsillos.
- Confeccionado en tejido micro-polar tupido con anti-pilling exterior y perchado interior que aporta buena retención térmica y confort.
- Cintura recta con cordón elástico y freno para mejor ajuste y mayor comodidad.
- Costuras reforzadas cuello, hombros, sisas y bajo que aumentan su resistencia.
- Dos bolsillos oblicuos con cierre de cremallera oculta bajo tapeta para todo accesible.
- Métodos idóneos de marcaje: bordado, parches, cosidos.
- Ideal como ropa laboral, textil promocional y ropa casual.

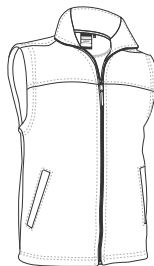

	PEQUEÑA	ADULTO					GRANDE
TALLAS	XS	S	M	L	XL	XXL	3XL
LARGO	62	65	68	71	74	77	80
ANCHO	49	52	55	58	61	64	67



* Complemento hombre Camisa m/larga OPORTO (página 136)Pantalón chino MARTIN (página 219).

CHALECO HACKNEY

- Chaleco polar con dos bolsillos.
- Confeccionado en tejido micro-polar tupido con anti-pilling exterior y perchado interior que aporta buena retención térmica y confort.
- Cintura y sisas con ribete elástico que se adapta cómodamente.
- Costuras reforzadas cuello, hombros, sisas y bajo que aumentan su resistencia.
- Dos bolsillos oblicuos en la cintura con cierre de cremallera para tener todo accesible.
- Métodos idóneos de marcaje: bordado, parches, cosidos.
- Ideal como ropa laboral, textil promocional y ropa casual.

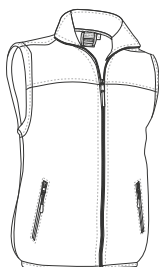

	ADULTO					GRANDE
TALLAS	S	M	L	XL	XXL	3XL
LARGO	52	55	58	61	64	67
ANCHO	66	69	72	75	78	81

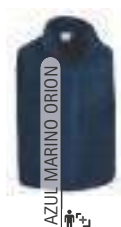

* Complemento hombre Pantalón ROBLE (página 224)Sudadera DUBLIN (página 119).

CHALECO REVERSIBLE ASPEN

- Chaleco reversible con bolsillos.
- Confeccionado con doble tejido: polar anti-pilling en una cara que aporta retención térmica y en la otra cara, tejido plano hidro-repelente para una mayor comodidad.
- Cuello alto con cierre de cremallera reversible para cerrar por ambas caras que aporta calidez y confort.
- Doble pespunte en bajo y sisas que aumenta su resistencia.
- Dos bolsillos oblicuos en cintura, con cierre de cremallera en ambas caras, para tener todo accesible.
- Métodos idóneos de marcaje: vinilo, serigrafía, transfer.
- Ideal para diversos usos: ropa laboral, textil promocional, ropa deportiva y para realizar actividades al aire libre o en lugares fríos.

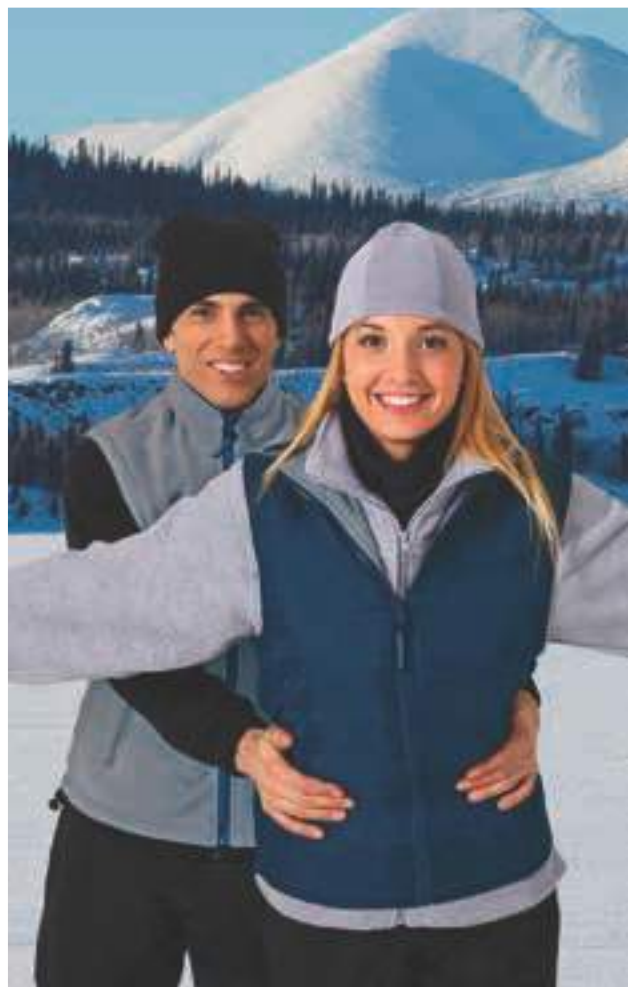

* Complemento hombre Gorro WINTER (página 301). * Complemento mujer Gorro polar SLIDE (página 300) Bufanda polar GLACIAL (página 307) Chaqueta polar DAKOTA (página 155).

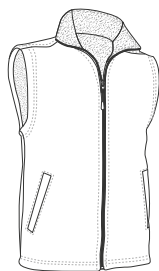

	ADULTO						GRANDE
TALLAS	XS	S	M	L	XL	XXL	3XL
LARGO	61	64	67	70	73	76	79
ANCHO	49	52	55	58	61	64	67

EXTERIOR		INTERIOR		UDS x CAJA	UDS x BOLSA
	DENSIDAD 100 q/m ²		DENSIDAD 220 q/m ²		
POLIESTER 100%		POLIESTER 100%		40	1



Vista capa tejido hidrófugo



AZ. MAR. ORI. / GRIS HUMO

Las prendas que contengan más de un color han de ser lavadas en frío, con mayor cuidado, usando un detergente adecuado. Secar inmediatamente sin tiempo de espera en remojo.

CHALECO MARWARI

- Chaleco con polar interior y dos bolsillos.
- Confeccionado con doble tejido: cara exterior, tejido plano hidro-repelente, en la cara interior, tejido micro-polar anti-pilling que aporta alta retención térmica.
- Cuello alto de doble capa y cierre de cremallera central para mayor calidez y confort.
- Costuras reforzadas cuello, hombros, sisas y bajo que aumentan su resistencia.
- Dos bolsillos oblicuos en la cintura, con cierre de cremallera oculta bajo tapeta, para tener todo accesible.
- Incluye cremallera interior trasera para facilitar los diferentes tipos de marcaje: serigrafía, bordado, parches, cosidos.
- Ideal como ropa laboral, textil promocional y actividades físicas o tareas en ambientes fríos.



* Complemento hombre Sudadera DUBLIN (página 119).

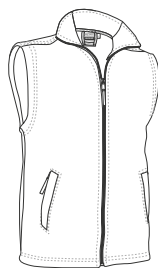

	ADULTO					GRANDE
TALLAS	S	M	L	XL	XXL	3XL
LARGO	65	68	71	74	77	80
ANCHO	53.5	56.5	59.5	62.5	65.5	68.5

EXTERIOR		INTERIOR		UDS x CAJA	UDS x BOLSA
	DENSIDAD 100 q/m ²		DENSIDAD 220 q/m ²		
POLIESTER 100%		POLIESTER 100%		40	1



CHALECO BARENS

- Chaleco de trabajo acolchado, sin bolsillos, sin cremalleras y sin botones.
- Confeccionado en tejido tipo sándwich cosido a rombos, forro interior liso y relleno acolchado que aporta alta retención térmica.
- Cuello alto con cierre frontal mediante solapa y velcro de arriba a abajo para mayor calidez, confort y funcionalidad.
- Costuras reforzadas en cuello, hombros, sisas y bajo que aumentan su resistencia.
- No contiene bolsillos, ni botones ni cremalleras para preservar la seguridad y la higiene de los productos alimenticios.
- Métodos idóneos de marcaje: serigrafía, bordado, parches.
- Ideal como ropa laboral y uniformes de trabajo para la industria alimentaria.

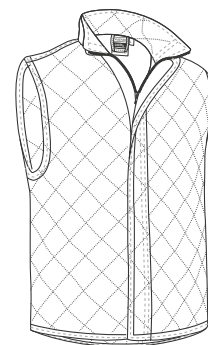

TALLAS	ADULTO					GRANDE
	S	M	L	XL	XXL	
LARGO	70	73	76	79	82	85
ANCHO	56	59	62	65	68	71



* Complemento hombre Pantalón ROBLE (página 224) Sudadera DUBLIN (página 119).



CHALECO REPORTER

- Chaleco de trabajo multibolsillos acolchado, uno de nuestros chalecos más demandados por sus múltiples funcionalidades y amplia gama de colores.
- Confeccionado en tejido sarga resistente y duradera en cara exterior, forro interior liso y relleno acolchado que aporta retención térmica.
- Cuello alto y cierre frontal de cremallera entera, oculta bajo tapeta con cierre de botones a presión, para mayor calidez y confort.
- Cortavientos elástico en sisas y cintura regulable con cierres laterales de botones a presión para un mejor ajuste, faldón trasero que cubre la zona lumbar.
- Dos bolsillos frontales con fuelle, dos superiores con cierre de tapeta y velcro, dos laterales, dos a altura intermedia con cierre de cremallera, un compartimento para bolígrafo y un bolsillo interior con cierre de velcro para tener todo accesible y disponible.
- Incluye cremallera interior trasera para facilitar los diferentes tipos de marcaje: serigrafía, bordado, transfer, escudos, vinilo.
- Ideal como ropa laboral, uniformes de trabajo y textil promocional.

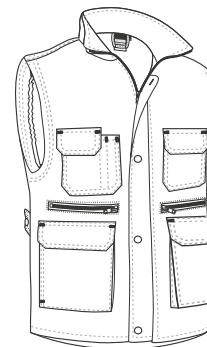

	PEQUEÑA	ADULTO						3XL	4XL
TALLAS	XS	S	M	L	XL	XXL	3XL	4XL	
LARGO	65.5	68.5	71.5	74.5	77.5	80.5	83.5	86.5	
ANCHO	53	56	59	62	65	68	71	74	

EXTERIOR INTERIOR

ACOLCHADO TÉRMICO POLIESTER 65% ALGODON 35% DENSIDAD 200 q/m2

POLIESTER 100% DENSIDAD 250 q/m2 UDS x CAJA 20 UDS x BOLSA 1



* Complemento hombre Sudadera DUBLIN (página 119)Pantalón CASTER (página 222). * Complemento mujer Sudadera STEVEN (página 118)Pantalón ROBLE (página 224).



CHALECO PRINTER



* Complemento hombre Sudadera WOOD (página 123) Pantalón FORCE (página 226).

- Chaleco de trabajo multibolsillos acolchado.
- Confeccionado con tejido exterior de microfibra, forro interior liso y relleno acolchado que aporta retención térmica.
- Cuello alto y cierre frontal de cremallera entera oculta bajo tapeta con cierre de velcro, que aporta calidez y confort.
- Espalda más larga con faldón y amplia superficie para marcaje.
- Seis bolsillos exteriores con cierre de tapeta y velcro, y uno interior con cierre de velcro para tener todo accesible, incluye dos departamentos para bolígrafos o rotuladores.
- Incluye cremallera interior trasera para facilitar los diferentes tipos de marcaje: serigrafía, bordado, transfer, escudos, vinilo.
- Ideal como ropa laboral para diversos tipos de industria por su comodidad y funcionalidad.

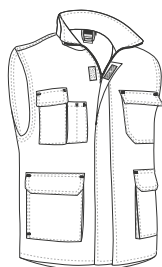

	ADULTO					GRANDE
TALLAS	S	M	L	XL	XXL	3XL
LARGO	68	71	74	77	80	83
ANCHO	56	59	62	65	68	71

EXTERIOR INTERIOR

POLIESTER 100% DENSIDAD 130 q/m² POLIESTER 100% DENSIDAD 250 q/m²

UDS x CAJA 20 UDS x BOLSA 1

ACOLCHADO TÉRMICO



CHALECO COOPER

- Chaleco de trabajo con muy buena relación calidad-precio.
- Confeccionado en tejido sarga resistente y duradera en cara exterior, forro interior liso y relleno acolchado que aporta retención térmica.
- Cuello alto abierto con cierre de cremallera frontal.
- Cintura fruncida con goma elástica que proporciona mejor ajuste al cuerpo.
- Dos bolsillos oblicuos con cierre de cremallera en la cintura y uno con cierre de velcro en el pecho izquierdo para tener todo accesible, también incluye departamento para el bolígrafo.
- Incluye cremallera interior trasera para facilitar los diferentes tipos de marcaje: serigrafía, bordado, transfer, escudos, vinilo.
- Ideal como ropa laboral y uniformes de trabajo.

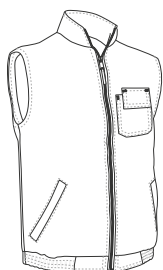

	ADULTO					GRANDE
TALLAS	S	M	L	XL	XXL	3XL
LARGO	65	68	71	74	77	80
ANCHO	55.5	58.5	61.5	64.5	67.5	70.5

EXTERIOR INTERIOR

POLIESTER 65% ALGODON 35% DENSIDAD 180 q/m² POLIESTER 100% DENSIDAD 250 q/m²

UDS x CAJA 20 UDS x BOLSA 1

ACOLCHADO TÉRMICO



* Complemento hombre Sudadera DUBLIN (página 119) Pantalón CASTER (página 222).

CHALECO WORKER

- Chaleco de trabajo acolchado con respuntes de rombos.
- Confeccionado con tejido plano cosido a rombos, forro interior liso y relleno acolchado que aporta retención térmica.
- Cuello alto abierto y cierre de cremallera frontal hasta el comienzo del cuello que aporta ventilación adicional.
- Elástico fruncido en cintura para mejor ajuste y cortavientos con elástico en sisas para mayor calidez y confort.
- Dos bolsillos laterales delanteros, un departamento para bolígrafos, un bolsillo en pecho izquierdo y un bolsillo interior con cierre de velcro para tener todo accesible.
- Incluye cremallera interior trasera para facilitar los diferentes tipos de marcaje: serigrafía, bordado, transfer, escudos, vinilo.
- Ideal como ropa laboral para diferentes sectores: almacén, logística, transporte, industria base, etc.

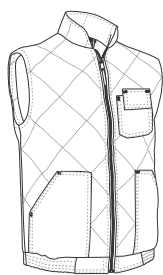

	ADULTO					GRANDE
TALLAS	S	M	L	XL	XXL	3XL
LARGO	66	69	72	75	78	81
ANCHO	57	60	63	66	69	72

EXTERIOR: POLIESTER 65%, ALGODON 35%, DENSIDAD 180 g/m²

INTERIOR: POLIESTER 100%, DENSIDAD 250 g/m²

UDS x CAJA: 20

UDS x BOLSA: 1

ACOLCHADO

TÉRMICO



* Complemento hombre Gorra TORONTO (página 291) Sudadera STEVEN (página 118) Pantalón CHISPA (página 227).



CHALECO PORTLAND

- Chaleco de trabajo acolchado, con tres bolsillos.
- Confeccionado en tejido exterior de microfibra con forro interior liso y relleno acolchado que aporta retención térmica.
- Reforzado con respuntes en forma de espiga para un mejor acabado y mayor aislamiento térmico.
- Costuras reforzadas cuello, hombros, sisas y bajo que aumentan su resistencia.
- Dos bolsillos oblicuos en la cintura con cierre de cremallera y uno interior con cierre de velcro para tener todo accesible.
- Incluye cremallera interior trasera para facilitar los diferentes tipos de marcaje: serigrafía, bordado, transfer, escudos, vinilo.
- Ideal como ropa laboral y textil promocional.

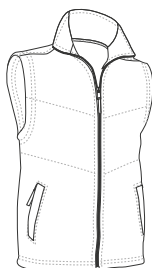

	ADULTO					3	3XL
TALLAS	S	M	L	XL	XXL	3XL	3XL
LARGO	56	59	62	65	68	71	71
ANCHO	69.5	72.5	75.5	78.5	81.5	84.5	84.5

EXTERIOR: POLIESTER 100%, DENSIDAD 130 g/m²

INTERIOR: POLIESTER 100%, DENSIDAD 250 g/m²

UDS x CAJA: 20

UDS x BOLSA: 1

ACOLCHADO

TÉRMICO



* Complemento hombre Sudadera DUBLIN (página 119) Pantalón CHISPA (página 227).

CHALECO FABRIC



- Chaleco de trabajo multibolsillos acolchado.
- Confeccionado con tejido sarga mezcla algodón con poliéster resistente y duradero, forro interior liso y relleno acolchado que aporta retención térmica.
- Cuello alto con cierre de cremallera frontal entera que aporta calidez y confort.
- Dos bolsillos frontales con fuelle y aberturas laterales que dan lugar a dos bolsillos más, otro en el pecho derecho con cierre de tapeta y velcro, un departamento para el bolígrafo y un bolsillo interior con cierre de velcro, para tener todo accesible.
- Incluye cremallera interior trasera para facilitar los diferentes tipos de marcaje: serigrafía, bordado, transfer, escudos, vinilo.
- Ideal como ropa laboral y uniformes de trabajo.

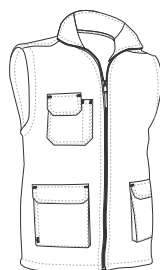

TALLAS	ADULTO					3XL
	S	M	L	XL	XXL	
LARGO	70.5	73.5	76.5	79.5	82.5	85.5
ANCHO	56	59	62	65	68	71

EXTERIOR: POLIESTER 100%, DENSIDAD 180 q/m²

INTERIOR: POLIESTER 100%, DENSIDAD 250 q/m²

UDS x CAJA: 20

UDS x BOLSA: 1

ACOLCHADO

TÉRMICO



* Complemento hombre Pantalón FORCE (página 226) Sudadera DUBLIN (página 119).

CHALECO HERACLIO

- Chaleco de trabajo acolchado con respuntes de rombos y tres bolsillos.
- Confeccionado en tejido acolchado de triple capa, exterior de microfibra, intermedia de guata e interior de tafetán que aporta alta retención térmica y confort.
- Cuello alto de doble capa con cierre de cremallera.
- Cintura fruncida con goma elástica para un mejor ajuste y mayor comodidad.
- Dos amplios bolsillos en la cintura tipo canguro partido y un bolsillo en el pecho izquierdo para tener todo accesible, incluye un departamento para el bolígrafo.
- Métodos idóneos de marcaje: serigrafía, bordado, transfer, parches.
- Ideal como ropa laboral y uniformes de trabajo.

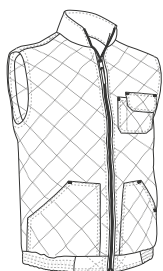

TALLAS	ADULTO					GRANDE
	S	M	L	XL	XXL	
LARGO	56	59	62	65	68	71
ANCHO	66.5	69.5	72.5	75.5	78.5	81.5

ACOLCHADO

EXTRA TERM

POLIESTER 100%

DENSIDAD 400 q/m²

UDS x CAJA 20

UDS x BOLSA 1



* Complemento hombre Sudadera DUBLIN (página 119) Pantalón GRAHAM (página 229).

CHALECO RICHARD

- Chaleco de trabajo multibolsillos acolchado.
- Confeccionado con tejido sarga exterior 100% algodón suave y confortable, forro interior liso y relleno acolchado que aporta retención térmica.
- Cintura regulable con cierres laterales de botones a presión para un mejor ajuste.
- Espalda más larga con faldón y amplia superficie de marcaje.
- Seis bolsillos en la parte delantera con cierre de tapeta, dos departamentos para bolígrafos o rotuladores y un bolsillo interior con cierre de velcro para tener todo accesible.
- Incluye cremallera interior trasera para facilitar los diferentes tipos de marcaje: serigrafía, bordado, transfer, escudos, vinilo.
- Ideal como ropa laboral y uniformes de trabajo.

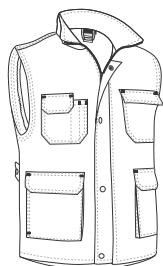

	ADULTO					GRANDE
TALLAS	S	M	L	XL	XXL	3XL
LARGO	68.5	71.5	74.5	77.5	80.5	83.5
ANCHO	56	59	62	65	68	71

EXTERIOR INTERIOR

ALGODON 100% DENSIDAD 250 g/m² POLIESTER 100% DENSIDAD 250 g/m²

UDS x CAJA 20 UDS x BOLSA 1

ACOLCHADO TÉRMICO

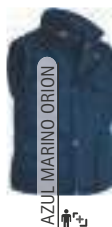

* Complemento hombre Sudadera DUBLIN (página 119)Pantalón NEBRASKA (página 234).



CHALECO TRUMAN

- Chaleco de trabajo multibolsillos con polar interior.
- Confeccionado con tejido exterior Canvas resistente con acabado hidro-repellente, relleno acolchado y tejido micro-polar anti-pilling en el interior que aporta alta retención térmica.
- Cuello alto y cierre frontal de cremallera entera oculta bajo tapeta con cierre de botones a presión, que aporta calidez y confort.
- Cortavientos de canalé elástico en sisas y cintura regulable con cierres laterales de botones a presión para un mejor ajuste.
- Incluye cuatro bolsillos delanteros con cierre de tapeta, velcro y tirador, dos departamentos para bolígrafos y dos bolsillos laterales para tener todo accesible.
- Incluye cremallera interior trasera para facilitar los diferentes tipos de marcaje: serigrafía, bordado, transfer, escudos, vinilo.
- Ideal como ropa laboral y uniformes de trabajo.

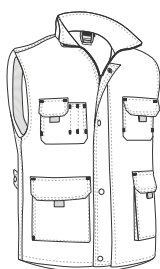

	ADULTO					GRANDE
TALLAS	S	M	L	XL	XXL	3XL
LARGO	69.5	72.5	75.5	78.5	81.5	84.5
ANCHO	56	59	62	65	68	71

EXTERIOR INTERIOR

POLIESTER 65% ALGODON 35% DENSIDAD 280 g/m² POLIESTER 100% DENSIDAD 400 g/m²

UDS x CAJA 10 UDS x BOLSA 1

ACOLCHADO EXTRA TERM TEJ. HIDROF

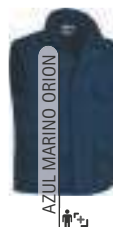

* Complemento hombre Sudadera DUBLIN (página 119)Pantalón METIER (página 232).

CHALECO THUNDER

- Chaleco de trabajo multibolsillos acolchado, diseño bicolor.
- Confeccionado en tejido sarga resistente y duradera en cara exterior, forro interior liso y relleno acolchado que aporta retención térmica.
- Cuello alto y cierre frontal de cremallera entera, oculta bajo tapeta con cierre de botones a presión, para mayor calidez y confort.
- Cortavientos elástico en sisas y cintura regulable con cierres laterales de botones a presión para un mejor ajuste.
- Dos bolsillos inferiores con fuelle, dos laterales, dos superiores (el izquierdo con cremallera para facilitar el marcaje), tres departamentos para bolígrafos, bolsillo pequeño para guardar accesorios y bolsillo interior con cierre de velcro, para tener todo accesible y disponible.
- Incluye cremallera interior trasera para facilitar los diferentes tipos de marcaje: serigrafía, bordado, transfer, escudos, vinilo.
- Ideal como ropa laboral, uniformes de trabajo y combinar con el resto de la serie THUNDER: pantalón, sudadera, camiseta, polos, chaqueta softshell, forro polar, etc.

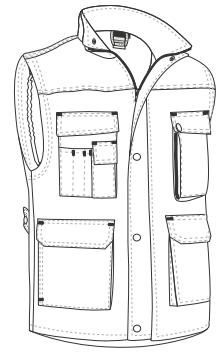

	ADULTO					GRANDE
TALLAS	S	M	L	XL	XXL	3XL
LARGO	69.5	72.5	75.5	78.5	81.5	84.5
ANCHO	57	60	63	66	69	72

EXTERIOR INTERIOR

ACOLCHADO TÉRMICO POLIESTER 65% ALGODON 35% DENSIDAD 200 g/m²

POLIESTER 100% DENSIDAD 250 g/m² UDS x CAJA 20 UDS x BOLSA 1



* Complemento mujer Sudadera DUBLIN (página 119). * Complemento hombre Sudadera DUBLIN (página 119).

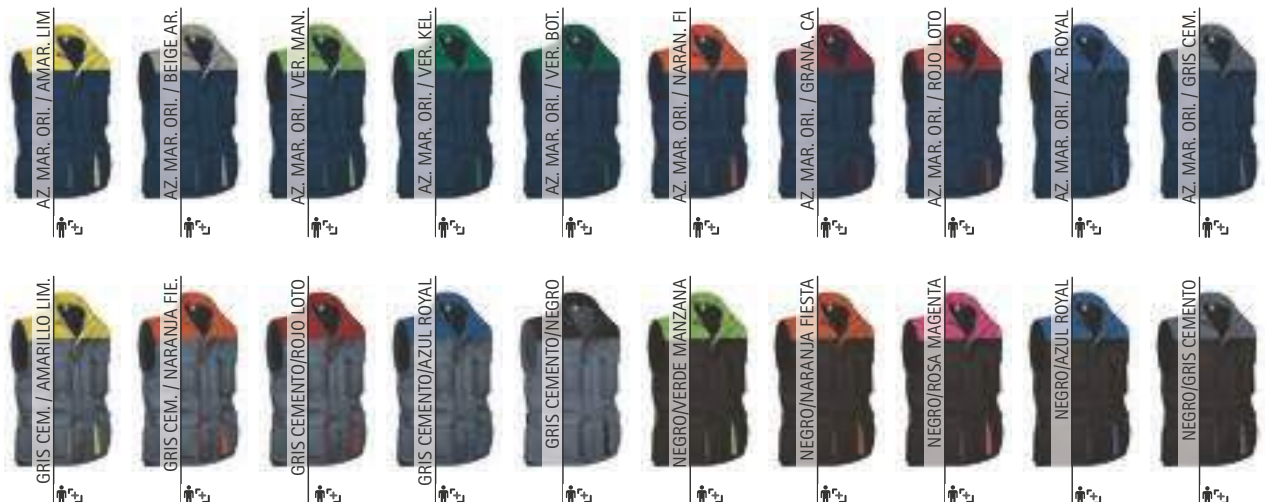

Las prendas que contengan más de un color han de ser lavadas en frío, con mayor cuidado, usando un detergente adecuado. Secar inmediatamente sin tiempo de espera en remojo.

CHALECO MONTANA

- Chaleco con polar interior y diseño bicolor.
- Confeccionado con tejido Canvas impermeable en el exterior, relleno acolchado y tejido polar anti-pilling en el interior que aporta alta retención térmica y confort.
- Cintura recta con cordón elástico y freno para mejor ajuste y mayor comodidad.
- Dos bolsillos oblicuos en cintura, otro en el pecho izquierdo, todos con cierre de cremallera y un bolsillo interior con cierre de velcro, para tener todo accesible.
- Incluye cremallera interior trasera para facilitar los diferentes tipos de marcaje: serigrafía, bordado, transfer, escudos, vinilo.
- Ideal como ropa laboral, ropa casual y actividades físicas en ambientes fríos.

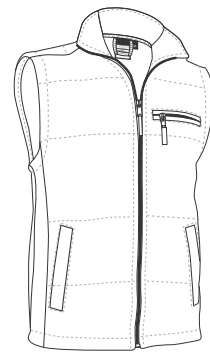

	ADULTO				
TALLAS	S	M	L	XL	XXL
LARGO	71.5	74.5	77.5	80.5	83.5
ANCHO	57	60	63	66	69

EXTERIOR					INTERIOR					
ACOLCHADO	EXTRA TERM	TEJ. HIDROF	TEJ. IMPERM	POLIÉSTER 90%	POLIURETANO 10%	DENSIDAD 200 g/m2	POLIÉSTER 100%	DENSIDAD 400 g/m2	UDS x CAJA 10	UDS x BOLSA 1



* Complemento hombre Gorro WINTER (página 301) Chaqueta polar DAKOTA (página 155). * Complemento mujer Gorro WINTER (página 301) Chaqueta polar DAKOTA (página 155).





* Complemento mujer Polar CALGARY (página 162). * Complemento hombre Sudadera OPEN (página 118).

CHALECO ARCTIC

- Chaleco térmico acolchado ligero y cuatro bolsillos.
- Confeccionado en tejido impermeable exterior, forro interior liso y relleno acolchado que aporta retención térmica.
- Cuello alto con cierre de cremallera central oculta bajo tapeta con velcro para mayor calidez y confort.
- Cortavientos fruncido en sisas para mayor comodidad y faldón trasero que cubre la zona lumbar.
- Dos bolsillos oblicuos en la cintura, con cierre de cremallera oculta bajo tapeta, otro en pecho izquierdo con cremallera y bolsillo interior, para tener todo accesible.
- Incluye cremallera interior trasera para facilitar los diferentes tipos de marcaje: serigrafía, bordado, transfer, escudos, vinilo.
- Ideal como ropa laboral y textil promocional.

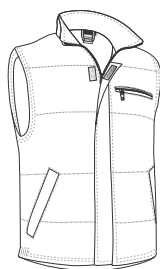

	PEQUEÑA	ADULTO				
TALLAS	XS	S	M	L	XL	XXL
LARGO	63	66	69	72	75	78
ANCHO	56	59	62	65	68	71

EXTERIOR		INTERIOR			
POLIAMIDA 100%	DENSIDAD 140 q/m ²	POLIESTER 100%	DENSIDAD 250 q/m ²	UDS x CAJA 20	UDS x BOLSA 1
	ACOLCHADO	TEJ. HIDROF	TEJ. IMPERM		TÉRMICO

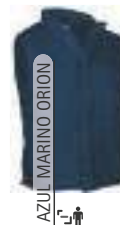

CHALECO CORRIB

- Chaleco con polar interior y cuatro bolsillos.
- Confeccionado con tejido Canvas impermeable en el exterior, relleno acolchado y tejido polar anti-pilling en el interior que aporta alta retención térmica y confort.
- Cintura recta con cordón elástico y freno para mejor ajuste y mayor comodidad.
- Dos bolsillos oblicuos en cintura, otro en el pecho izquierdo, todos con cierre de cremallera, y un bolsillo interior con cierre de velcro para tener todo accesible.
- Incluye cremallera interior trasera para facilitar los diferentes tipos de marcaje: serigrafía, bordado, transfer, escudos, vinilo.
- Ideal como ropa laboral y actividades al aire libre en climas fríos.

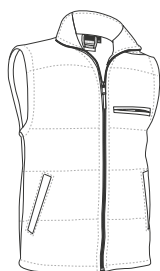

	ADULTO					GRANDE
TALLAS	S	M	L	XL	XXL	3XL
LARGO	72.5	75.5	78	81	84	87
ANCHO	59	62	65	68	71	74

EXTERIOR		INTERIOR			
POLIESTER 100%	DENSIDAD 200 q/m ²	POLIESTER 100%	DENSIDAD 400 q/m ²	UDS x CAJA 10	UDS x BOLSA 1
	ACOLCHADO	EXTRA TERM	TEJ. HIDROF	TEJ. IMPERM	



* Complemento hombre Pantalón CASTER (página 222) Sudadera DUBLIN (página 119).

CHALECO SAFARI

- Chaleco multibolsillos, uno de los más demandados por su inmejorable relación calidad-precio y sus múltiples funcionalidades.
- Confeccionado en tejido sarga resistente con forro interior de rejilla transpirable en la espalda que favorece la ventilación.
- Cuello abierto con forma de pico y cierre de cremallera.
- Costuras ribeteadas en cuello, sisas y bajo que aumenta su resistencia y durabilidad.
- Nueve bolsillos delanteros para tener todo accesible y disponible, siete con cierre de tapeta y velcro, dos con fuelle y cierre de cremallera, una anilla para colgar cosas y dos bolsillos traseros también con cierre de tapeta y velcro.
- Métodos idóneos de marcaje: serigrafía, bordado, transfer, parches.
- Ideal para diferentes usos: ropa laboral, textil promocional y actividades al aire libre (caza, pesca, trekking, etc).

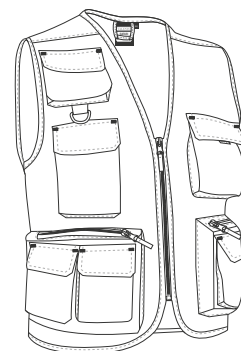

	PEQUEÑA		ADULTO					GRANDE
TALLAS	XS	S	M	L	XL	XXL	3XL	
LARGO	60	63	66	69	72	77	80	
ANCHO	50	53	56	59	62	65	68	

POLIESTER 65%
 ALGODON 35%
 DENSIDAD 200 q/m²
 UDS x CAJA 40
 UDS x BOLSA 1

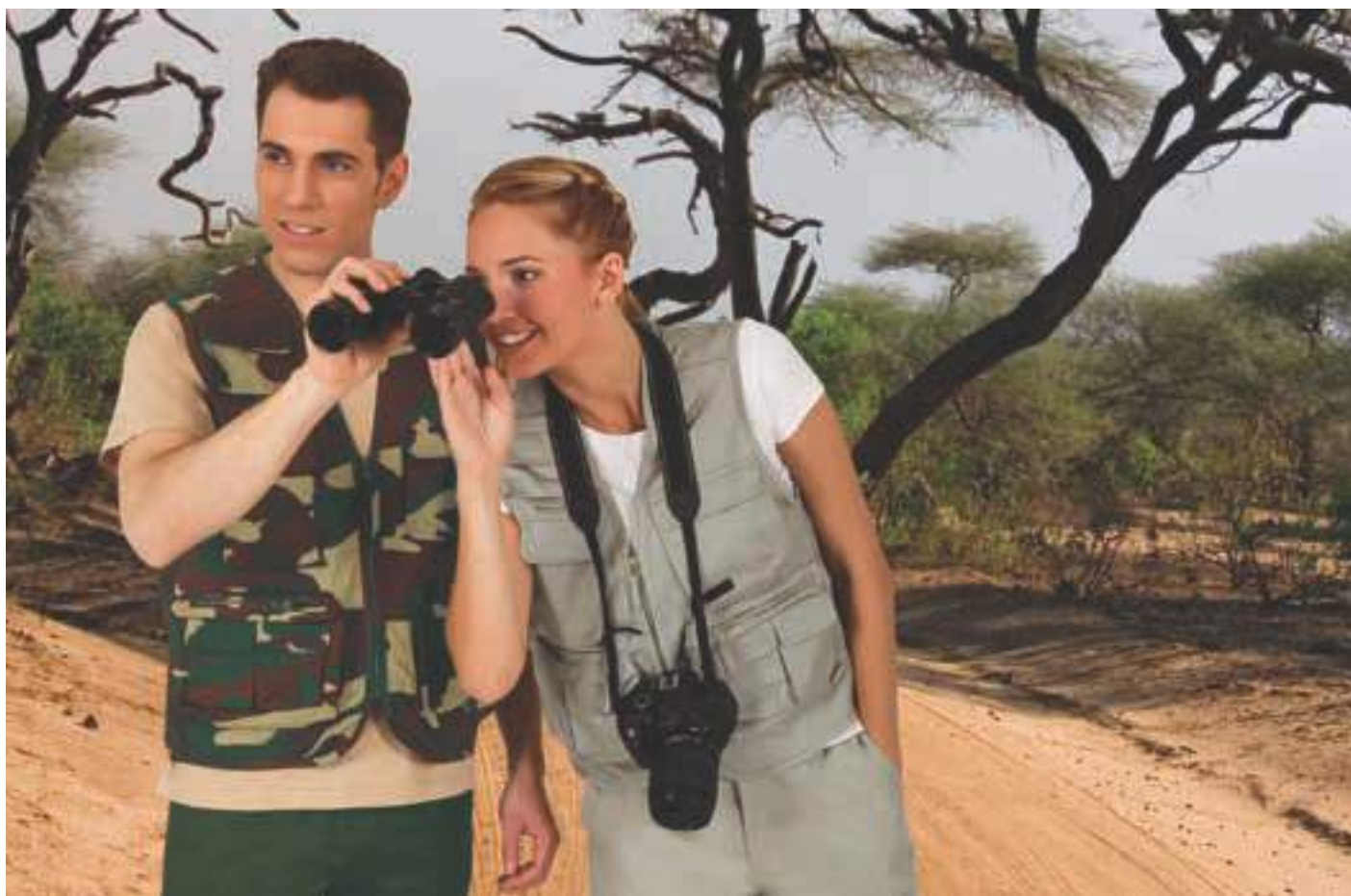

* Complemento mujer Camiseta PARIS (página 46)Bermuda LAKE (página 212). * Complemento hombre Bermuda DESERT (página 212).



CHALECO HARDWARE

- Chaleco de trabajo multibolsillos, para ambientes cálidos manteniendo la misma funcionalidad y estética de nuestro conocido chaleco Reporter.
- Confeccionado en tejido sarga resistente con forro interior de rejilla transpirable que favorece la ventilación.
- Cuello abierto con forma de pico y cierre de cremallera.
- Dos bolsillos inferiores con fuelle para hacerlos más amplios, dos laterales y dos superiores todos con cierre de tapeta y velcro, para tener todo accesible, también incluye dos departamentos para bolígrafos o rotuladores.
- Bajo recto con doble pespunte que aumenta su resistencia.
- Incluye cremallera interior trasera para facilitar los diferentes tipos de marcaje: serigrafía, bordado, transfer, escudos, vinilo.
- Ideal como ropa laboral y uniformes de trabajo.

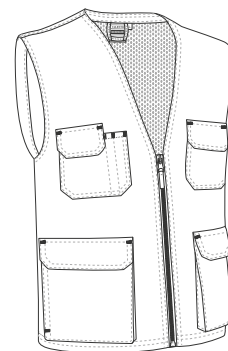

	ADULTO				
TALLAS	S	M	L	XL	XXL
LARGO	64.5	67.5	70.5	73.5	76.5
ANCHO	52.5	55.5	58.5	61.5	64.5

EXTERIOR			INTERIOR			
POLIESTER 65%	ALGODON 35%	DENSIDAD 200 g/m2	POLIESTER 100%	DENSIDAD 75 g/m2	UDS x CAJA 40	UDS x BOLSA 1



* Complemento hombre Sudadera DUBLIN (página 119). * Complemento mujer Sudadera DUBLIN (página 119).



CHALECO FRANK

- Chaleco acolchado ligero con tres bolsillos.
- Confeccionado en tejido Loft acolchado con exterior plano hidrófugo, forro interior liso y relleno acolchado que aporta retención térmica mediante canales.
- Cuello alto con cierre de cremallera central que incluye protector de barbilla para mayor confort.
- Dos bolsillos verticales en la cintura con cierre de cremallera y uno interior con cierre de velcro para tener todo accesible.
- Incluye cremallera interior trasera para facilitar los diferentes tipos de marcaje: serigrafía, bordado, transfer, escudos, vinilo.
- Ideal como ropa laboral, textil promocional y ropa casual.

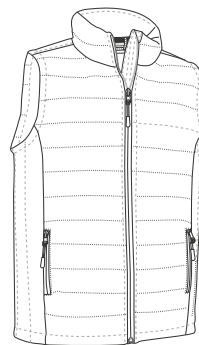

TALLAS	ADULTO					GRANDE
	S	M	L	XL	XXL	
LARGO	63.5	66.5	69.5	72.5	75.5	78.5
ANCHO	54	57	60	63	66	69

 ACOLCHADO	 LOFT	 TEJ. HIDROF	 TÉRMICO	EXTERIOR		INTERIOR		 UDS x CAJA	 UDS x BOLSA
				POLIESTER 100%	DENSIDAD 125 g/m ²	POLIESTER 100%	DENSIDAD 250 g/m ²	20	1



* Complemento mujer Chaqueta polar mujer GLACE (página 156). * Complemento hombre Chaqueta polar DAKOTA (página 155).



CHALECO SOFTSHELL TUNDRA

- Chaleco softshell, su inmejorable relación calidad-precio y su gran variedad de colores hacen que sea uno de nuestros chalecos más vendidos.
- Confeccionado en tejido softshell de tres capas (exterior plano hidrófugo, intermedia transpirable e interior micro-polar) con efecto cortavientos, hidro-repelente y de alta retención térmica.
- Cuello alto de doble capa e interior polar, con cierre de cremallera central que incluye proteje barbilla para mayor comodidad.
- Cintura recta con cordón elástico y freno para mejor ajuste y mayor comodidad.
- Dos bolsillos oblicuos en la cintura con cierre de cremallera para tener todo accesible.
- Métodos idóneos de marcateje: bordado, cosidos y termo-adhesivos anti-sUBLIMACIÓN.
- Ideal para diferentes usos: ropa laboral, textil promocional, ropa deportiva y actividades al aire libre.

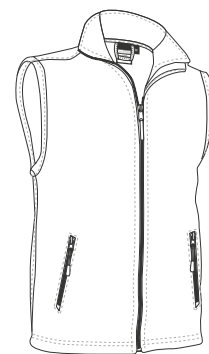

	NIÑO				ADULTO					GRANDE
TALLAS	3	4/5	6/8	10/12	S	M	L	XL	XXL	3XL
LARGO	48	53	58	63	67	70	73	76	79	82
ANCHO	37	41	45	49	53	56	59	62	65	68



* Complemento niño Polo PREDATOR (página 110). * Complemento mujer Polo PREDATOR (página 110). * Complemento hombre Sudadera STEVEN (página 118).



CHALECO ACOLCHADO MULHOLLAND

- Chaleco acolchado con bolsillos.
- Confeccionado con tejido acolchado de tres capas y tejido softshell en canesú y laterales.
- Cuello alto con cierre de cremallera central para mayor calidez y confort.
- Cintura recta con cordón elástico y freno para mejor ajuste y mayor comodidad.
- Dos bolsillos verticales con cierre de cremallera y un bolsillo interior con cierre de velcro para tener todo accesible.
- Incluye cremallera interior trasera para facilitar los diferentes tipos de marcaje: serigrafía, bordado, transfer, escudos, vinilo.
- Ideal como ropa laboral, textil promocional y ropa casual.



	ADULTO					3XL
TALLAS	S	M	L	XL	XXL	3XL
ALTO	66	68.5	71.5	74.5	77.5	80.5
ANCHO	55	58	61	64	67	70

POLIESTER 100%
 DENSIDAD 450 g/m2
 UDS x CAJA 20
 UDS x BOLSA 1

ACOLCHADO
 EXTRA TERM
 SOFTSHELL



* Complemento hombre Sudadera RIDE (página 129).



* Complemento mujer Polar CALGARY (página 162).

CHALECO CANDICE

- Chaleco softshell de mujer, con corte entallado.
- Confeccionado en tejido softshell de tres capas (exterior plano hidrófugo, intermedia transpirable e interior micro-polar) con efecto cortavientos, hidro-repelente y de alta retención térmica.
- Cuello alto de doble capa con cierre de cremallera central que incluye protege barbilla para mayor comodidad.
- Cintura recta con cordón elástico y freno para mejor ajuste y mayor comodidad.
- Dos bolsillos oblicuos en la cintura con cierre de cremallera para tener todo accesible.
- Métodos idóneos de marcaje: bordado, cosidos y termo-adhesivos anti-sUBLIMACIÓN.
- Ideal para diferentes usos: ropa laboral, textil promocional y actividades al aire libre.

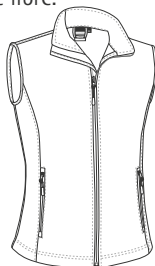

	MUJER					
TALLAS	XS	S	M	L	XL	XXL
LARGO	59	62	65	68	71	74
ANCHO	45	48	51	54	57	60

POLIESTER 85%
 POLIURETANO 10%
 ELASTANO 5%
 DENSIDAD 350 q/m2
 UDS x CAJA 20
 UDS x BOLSA 1

CORTAVIENT.
 EXTRA TERM
 SOFTSHELL
 TEJ. HIDROF



CHAQUETA MIRACLE

- Cazadora desmontable convertible en chaleco.
- Confeccionada en tejido sarga resistente y duradera en cara exterior, forro interior liso y relleno acolchado que aporta retención térmica.
- Cazadora fácilmente convertible en chaleco quitando las mangas que van unidas mediante cremalleras.
- Cintura con reguladores laterales de botones a presión para un mejor ajuste y bajo abierto con la parte trasera más larga para resguardar la zona lumbar.
- Dos bolsillos frontales con fuelle, dos superiores con cierre de tapeta y velcro, dos oblicuos, dos a altura intermedia con cierre de cremallera, un compartimento para bolígrafo y un bolsillo interior con velcro para tener todo accesible y disponible.
- Incluye cremallera interior trasera para facilitar los diferentes tipos de marcaje: serigrafía, bordado, transfer, escudos, vinilo.
- Ideal como ropa laboral, uniformes de trabajo y textil promocional.

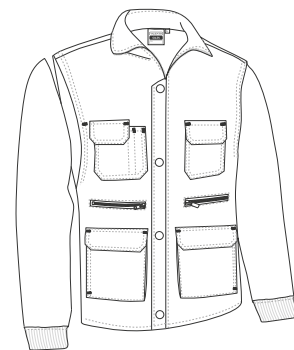

	ADULTO					GRANDE
	S	M	L	XL	XXL	
TALLAS	S	M	L	XL	XXL	3XL
LARGO	68.5	71.5	74.5	77.5	80.5	83.5
ANCHO	56	59	62	65	68	71

EXTERIOR

INTERIOR

- CQ DESMONT
- ACOLCHADO
- EXTRA TERM
- POLIESTER 65%
- ALGODON 35%
- DENSIDAD 200 g/m²
- POLIESTER 100%
- DENSIDAD 250 g/m²
- UDS x CAJA 10
- UDS x BOLSA 1



* Complemento hombre Pantalón ROBLE (página 224) Camisa PRESIDENT (página 144).



CHAQUETA SANAK

- Chaqueta multibolsillos con polar interior.
- Confeccionada en tejido Canvas resistente con acabado hidro-repelente en el exterior, relleno acolchado e interior de tejido micro-polar anti-pilling que aporta alta retención térmica.
- Cuello alto y cierre frontal de cremallera entera oculta bajo tapeta con cierre de botones a presión para mayor calidez y confort.
- Puños y cintura de canalé grueso que se adapta cómodamente.
- Cuatro bolsillos delanteros con cierre de tapeta, velcro y tirador, dos departamentos para bolígrafos, dos bolsillos laterales y un bolsillo interior con cierre de velcro para tener todo accesible.
- Incluye cremallera interior trasera para facilitar los diferentes tipos de marcaje: serigrafía, bordado, transfer, escudos, vinilo.
- Ideal como ropa laboral y uniformes de trabajo.

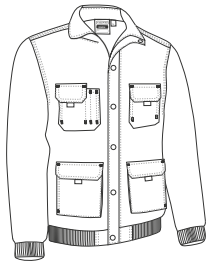

	ADULTO					GRANDE
TALLAS	S	M	L	XL	XXL	3XL
LARGO	69	72	75	78	81	84
ANCHO	56	59	62	65	68	71

EXTERIOR

- POLIESTER 65%
- ALGODON 35%
- DENSIDAD 280 g/m²

INTERIOR

- POLIESTER 100%
- DENSIDAD 400 g/m²
- UDS x CAJA 10
- UDS x BOLSA 1

ACOLCHADO EXTRA TERM TEJ. HIDROF



* Complemento hombre Pantalón CASTER (página 222) Sudadera OPEN (página 118).



CHAQUETA MILD FORD

- Chaqueta con polar interior.
- Confeccionada con doble tejido: en la cara exterior, tejido plano hidro-repelente y, en la cara interior, tejido micro-polar anti-pilling que aporta alta retención térmica.
- Cuello alto y cierre de cremallera central entera para mayor calidez y confort.
- Puños fruncidos con goma elástica que se adaptan cómodamente.
- Dos bolsillos oblicuos con cierre de cremallera para tener todo accesible.
- Incluye cremallera interior trasera para facilitar los diferentes tipos de marcaje: serigrafía, bordado, transfer, escudos, vinilo.
- Ideal como ropa laboral y textil promocional.

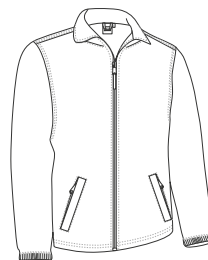

	ADULTO					GRANDE
TALLAS	S	M	L	XL	XXL	3XL
LARGO	69	72	75	78	81	84
ANCHO	55	58	61	64	67	70

EXTERIOR

- POLIESTER 100%
- DENSIDAD 100 g/m²

INTERIOR

- POLIESTER 100%
- DENSIDAD 220 g/m²
- UDS x CAJA 20
- UDS x BOLSA 1

EXTRA TERM TEJ. HIDROF



* Complemento hombre Pantalón CASTER (página 222) Sudadera DUBLIN (página 119).



* Complemento hombre Pantalón ROBLE (página 224).

CHAQUETA STEEL

- Chaqueta de trabajo acolchada, con tres bolsillos.
- Confeccionada en tejido sarga resistente y duradera en cara exterior, forro interior liso y relleno acolchado que aporta alta retención térmica.
- Cuello alto de doble capa y cierre de cremallera central entera para mayor calidez y confort.
- Puños y cintura con goma elástica interior fruncida que se adapta cómodamente.
- Dos bolsillos oblicuos en la cintura con cierre de cremallera oculta bajo tapeta y otro en pecho izquierdo con cierre de tapeta para tener todo accesible, incluye departamento para bolígrafo.
- Incluye cremallera interior trasera para facilitar los diferentes tipos de marcaje: serigrafía, bordado, transfer, escudos, vinilo.
- Ideal como ropa laboral y uniformes de trabajo.

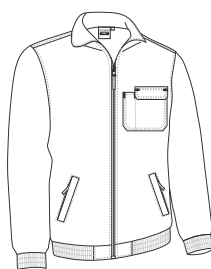

	ADULTO					$\frac{3}{3}$	3XL
TALLAS	S	M	L	XL	XXL		3XL
LARGO	57.5	60.5	63.5	66.5	69.5		72.5
ANCHO	69	72	75	78	81		84

EXTERIOR INTERIOR

ACOLCHADO EXTRA TERM



CHAQUETA YUKON

- Chaqueta multibolsillos acolchada.
- Confeccionada en tejido sarga resistente y duradera en cara exterior, forro interior liso y relleno acolchado para mayor retención térmica.
- Cuello alto de doble capa y cierre de cremallera central entera oculta bajo tapeta con cierres a presión metálicos para mayor calidez y confort.
- Puños y cintura con goma elástica interior fruncida que se adaptan cómodamente.
- Cuatro bolsillos delanteros con cierre de tapeta y velcro y un bolsillo interior con velcro para tener todo accesible, incluye también departamento para bolígrafos.
- Incluye cremallera interior trasera para facilitar los diferentes tipos de marcaje: serigrafía, bordado, transfer, escudos, vinilo.
- Ideal como ropa laboral y uniformes de trabajo.

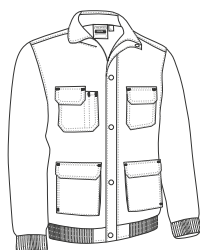

	ADULTO					GRANDE
TALLAS	S	M	L	XL	XXL	3XL
ALTO	56	59	62	65	68	71
ANCHO	69	72	75	78	81	84

EXTERIOR INTERIOR

ACOLCHADO EXTRA TERM



* Complemento hombre Sudadera STEVEN (página 118) Pantalón ROBLE (página 224).

CHAQUETA ACOLCHADA ARES

- Chaqueta husky multibolsillos.
- Confeccionada en tejido tipo sándwich cosido a rombos, forro interior liso y relleno acolchado que aporta retención térmica.
- Cuello alto con cierre de cremallera central para un mayor confort.
- Puños y cintura de canalé grueso elástico que se adapta cómodamente.
- Dos bolsillos tipo canguro partido en cintura y uno en pecho izquierdo con cierre de velcro para tener todo accesible, incluye compartimento para bolígrafo.
- Métodos idóneos de marcaje: serigrafía, bordado, transfer, parches, vinilo.
- Ideal como ropa laboral y uniformes de trabajo.

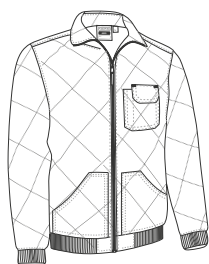

	ADULTO					$\frac{2}{3}$	3XL
TALLAS	S	M	L	XL	XXL		3XL
LARGO	68	71	74	77	80		83
ANCHO	56	59	62	65	68		71

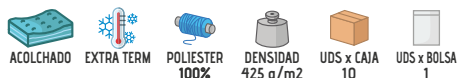

* Complemento hombre Polo PREDATOR (página 110)Pantalón ORION (página 234).



CHAQUETA BALAK

- Chaqueta con polar interior y diseño en colores lisos.
- Confeccionada con tejido Canvas impermeable en el exterior e interior con tejido micro-polar anti-pilling que aporta alta retención térmica.
- Cuello alto y cierre de cremallera frontal entera para mayor calidez y confort.
- Puños y cintura de canalé elástico que se adapta cómodamente.
- Dos bolsillos oblicuos en cintura con cierre de cremallera y un bolsillo interior con cierre de velcro para tener todo accesible.
- Incluye cremallera interior trasera para facilitar los diferentes tipos de marcaje: serigrafía, bordado, transfer, escudos, vinilo.
- Ideal como ropa laboral, textil promocional y actividades en exteriores.

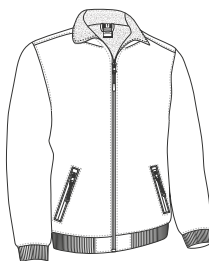

	ADULTO					$\frac{2}{3}$	3XL
TALLAS	S	M	L	XL	XXL		3XL
LARGO	67	70	73	76	79		82
ANCHO	56	59	62	65	68		71

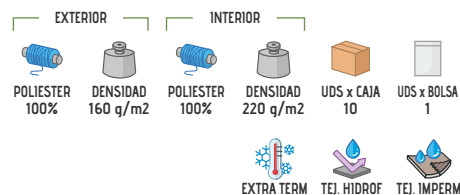

* Complemento hombre Pantalón NEBRASKA (página 234).



* Complemento hombre Sudadera STEVEN (página 118).

CHAQUETA REVERSIBLE GLASGOW

- Chaqueta de abrigo reversible multiusos con muy buena relación calidad-precio.
- Confeccionada con doble tejido: polar anti-pilling en un lado que aporta retención térmica y en el otro lado, tejido plano hidro-repelente para una mayor comodidad.
- Cuello alto con cierre de cremallera reversible para cerrar por ambas caras, que aporta calidez y confort.
- Doble pespunte en bajo y sisas que aumenta su resistencia.
- Dos bolsillos oblicuos en cintura, con cierre de cremallera en ambos lados, para tener todo accesible.
- Métodos idóneos de marcaje: vinilo, serigrafía.
- Ideal como ropa laboral, ropa deportiva, textil promocional, deportes de aventura y actividades al aire libre o en lugares fríos.

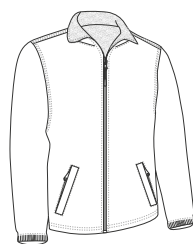

	ADULTO						GRANDE
TALLAS	XS	S	M	L	XL	XXL	3XL
LARGO	65	68	71	74	77	80	83
ANCHO	52	55	58	61	64	67	70

EXTERIOR: POLIESTER 100% DENSIDAD 100 g/m²

INTERIOR: POLIESTER 100% DENSIDAD 220 g/m²

UDS x CAJA 20 UDS x BOLSA 1

TEJ. HIDROF. TÉRMICO



Las prendas que contengan más de un color han de ser lavadas en frío, con mayor cuidado, usando un detergente adecuado. Secar inmediatamente sin tiempo de espera en remojo.

CHAQUETA SCOOT

- Cazadora desmontable convertible en chaleco, multibolsillos y diseño bicolor.
- Confeccionada con tejido Canvas impermeable en el exterior, forro interior liso y relleno acolchado que aporta retención térmica.
- Cazadora fácilmente convertible en chaleco quitando las mangas que van unidas mediante cremalleras.
- Puños y cintura de canalé grueso elástico que se adapta cómodamente.
- Dos bolsillos frontales tipo canguro partido, dos superiores con cierre de tapeta y velcro (el izquierdo con cremallera para facilitar el marcaje), un compartimento para bolígrafo, un bolsillo pequeño para guardar accesorios, un bolsillo en la manga izquierda con cremallera y un bolsillo interior con velcro, para tener todo accesible.
- Incluye cremallera interior trasera para facilitar los diferentes tipos de marcaje: serigrafía, bordado, transfer, escudos, vinilo.
- Ideal como ropa laboral, textil promocional, ropa deportiva y ropa casual.

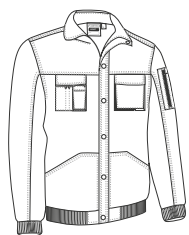

	ADULTO					GRANDE
TALLAS	S	M	L	XL	XXL	3XL
LARGO	69	72	75	78	81	84
ANCHO	56	59	62	65	68	71

EXTERIOR: POLIESTER 90% POLIURETANO 10% DENSIDAD 200 g/m²

INTERIOR: POLIESTER 100% DENSIDAD 250 g/m²

UDS x CAJA 10 UDS x BOLSA 1

CQ DESMONT ACOLCHADO EXTRA TERM. TEJ. HIDROF. TEJ. IMPERM.



* Complemento hombre Pantalón ROBLE (página 224) Gorro polar SLIDE (página 300).

Las prendas que contengan más de un color han de ser lavadas en frío, con mayor cuidado, usando un detergente adecuado. Secar inmediatamente sin tiempo de espera en remojo.

CHAQUETA ISLANDIA

- Chaqueta térmica acolchada.
- Confeccionada en tejido Loft ligero con exterior plano hidrófugo, forro interior liso y relleno acolchado que aporta mayor aislamiento térmico mediante canales.
- Cuello alto con cierre de cremallera central que incluye protector de barbilla para mayor comodidad.
- Cintura recta con cordón elástico y freno para mejor ajuste y mayor comodidad.
- Dos bolsillos verticales en la cintura con cierre de cremallera y uno interior con cierre de velcro para tener todo accesible.
- Incluye cremallera interior trasera para facilitar los diferentes tipos de marcaje: serigrafía, bordado, transfer, escudos, vinilo.
- Ideal como textil promocional, ropa deportiva y ropa casual.

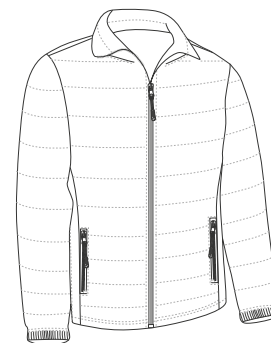

	ADULTO					GRANDE
	S	M	L	XL	XXL	
TALLAS	S	M	L	XL	XXL	3XL
LARGO	66	69	72	75	78	81
ANCHO	55	58	61	64	67	70

EXTERIOR

INTERIOR



* Complemento hombre Guantes DANUBIO (página 307). * Complemento mujer Guantes DANUBIO (página 307).



ABRIGO MUJER VIENA



* Complemento mujer Camiseta PARIS (página 46).

- Chaqueta térmica de mujer, corte entallado.
- Confeccionada en tejido Loft ligero, y acolchado con exterior plano hidrófugo, forro interior liso y relleno acolchado que proporciona mayor aislamiento térmico mediante canales.
- Cuello alto con cierre de cremallera central que incluye protector de barbilla para un mayor confort.
- Cintura recta con cordón elástico y freno para mejor ajuste y mayor comodidad.
- Dos bolsillos verticales en la cintura con cierre de cremallera para tener todo accesible.
- Incluye cremallera interior trasera para facilitar los diferentes tipos de marcaje: serigrafía, bordado, transfer, escudos, vinilo.
- Ideal como textil promocional y ropa casual.

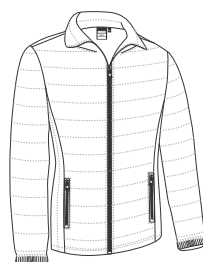

	ADULTO					
TALLAS	XS	S	M	L	XL	XXL
LARGO	60.5	63.5	66.5	69.5	72.5	75.5
ANCHO	49.5	52.5	55.5	58.5	61.5	64.5

EXTERIOR		INTERIOR			
	POLIESTER 100%		DENSIDAD 125 g/m ²		POLIESTER 100%
	DENSIDAD 125 g/m ²		DENSIDAD 250 g/m ²		UDS x CAJA 10
					UDS x BOLSA 1



CHAQUETA MARCUS

- Chaqueta térmica con capucha.
- Confeccionada en tejido Loft ligero con exterior plano hidrófugo, forro interior liso y relleno acolchado que proporciona mayor aislamiento térmico mediante canales.
- Cuello alto con cierre de cremallera central que incluye protector de barbilla para mayor comodidad.
- Cintura recta con cordón elástico y freno para mejor ajuste y mayor comodidad.
- Dos bolsillos verticales en la cintura con cierre de cremallera y uno interior con cierre de velcro para tener todo accesible.
- Incluye cremallera interior trasera para facilitar los diferentes tipos de marcaje: serigrafía, bordado, transfer, escudos, vinilo.
- Ideal como textil promocional, ropa laboral y ropa casual.



	ADULTO					GRANDE
TALLAS	S	M	L	XL	XXL	3XL
LARGO	66.5	69.5	72.5	75.5	78.5	81.5
ANCHO	55	58	61	64	67	70

EXTERIOR		INTERIOR			
	POLIESTER 100%		DENSIDAD 125 g/m ²		POLIESTER 100%
	DENSIDAD 125 g/m ²		DENSIDAD 250 g/m ²		UDS x CAJA 10
					UDS x BOLSA 1



CHAQUETA LARIDON

- Chaqueta acolchada con bolsillos.
- Confeccionada con tejido acolchado de tres capas y tejido softshell en canesú y laterales.
- Cuello alto con cierre de cremallera central para mayor calidez y confort.
- Puños regulables mediante cierre de goma con función gancho (mushroom system) y cintura recta con cordón elástico y freno para mejor ajuste.
- Dos bolsillos verticales con cierre de cremallera y un bolsillo interior con cierre de velcro para tener todo accesible.
- Incluye cremallera interior trasera para facilitar los diferentes tipos de marcaje: serigrafía, bordado, transfer, escudos, vinilo.
- Ideal como ropa laboral, textil promocional y ropa casual.



	ADULTO					3XL
TALLAS	S	M	L	XL	XXL	3XL
LARGO	67	70	73	76	79	82
ANCHO	56	59	62	65	68	71



CHAQUETA FLEETWOOD

- Chaqueta con capucha y polar interior.
- Confeccionada en el exterior con tejido Ripstop hidro-repelente, relleno acolchado y forro interior de tejido micro-polar anti-pilling que aporta alta retención térmica.
- Cuello alto con cierre de cremallera central que incluye protector de barbilla para mayor calidez y confort.
- Puños y cintura con ribete elástico que proporcionan mejor ajuste.
- Dos bolsillos verticales en la cintura con cierre de cremallera y uno interior con cierre de velcro para tener todo accesible.
- Incluye cremallera interior trasera para facilitar los diferentes tipos de marcaje: serigrafía, bordado, transfer, escudos, vinilo.
- Ideal como ropa laboral, textil promocional y ropa casual.



	ADULTO					GRANDE
TALLAS	S	M	L	XL	XXL	3XL
LARGO	56	59	62	65	68	71
ANCHO	67	70	73	76	79	82

EXTERIOR

INTERIOR





* Complemento hombre Pantalón trekking DATOR (página 214) Sudadera STEVEN (página 118).

PARKA ONTARIO

- Parka impermeable con capucha y tejido polar interior.
- Confeccionada con tejido impermeable plano en la cara exterior y tejido micro-polar anti-pilling en la cara interior para mayor retención térmica.
- Cuello alto con cierre de cremallera central oculta bajo tapeta con cierre de velcro para mayor calidez y confort.
- Capucha escamoteable oculta en el interior del cuello, que se abre y se cierra mediante velcro, para usarla como chubasquero.
- Costuras termo-selladas para evitar filtraciones de agua y mantener el cuerpo seco ante la lluvia.
- Incluye cremallera interior trasera para facilitar los diferentes tipos de marcaje: serigrafía, bordado, transfer, escudos, vinilo.
- Ideal como textil promocional, ropa laboral y actividades en exteriores.



	ADULTO					GRANDE
TALLAS	S	M	L	XL	XXL	3XL
LARGO	69	72	75	77.5	80.5	83
ANCHO	57	60	63	66	69	72

EXTERIOR		INTERIOR				
POLIESTER 70%	PVC 30%	POLIESTER 100%	POLIESTER 100%	DENSIDAD 200 q/m2	UDS x CAJA 20	UDS x BOLSA 1
EXTRA TERM	PRENDA IMP.	TEJ. HIDROF.	TEJ. IMPERM.	TERMOSSELL.		



PARKA MANITOBA

- Parka acolchada con diseño en colores lisos.
- Confeccionada con tejido impermeable plano en la cara exterior, forro interior liso y relleno acolchado para mayor retención térmica.
- Cuello alto con cierre de cremallera central oculta bajo tapeta con cierre de velcro para mayor protección calidez y confort.
- Capucha escamoteable oculta en el interior del cuello, que se abre y se cierra mediante velcro, para usarla como chubasquero.
- Dos bolsillos oblicuos en la cintura con cierre de cremallera oculta bajo tapeta y un bolsillo interior en el pecho izquierdo con cierre de velcro para tener todo accesible, puños regulables mediante velcro para un mejor ajuste.
- Incluye cremallera interior trasera para facilitar los diferentes tipos de marcaje: serigrafía, bordado, transfer, escudos, vinilo.
- Ideal como textil promocional y ropa laboral para actividades en exteriores.



	ADULTO					GRANDE
TALLAS	S	M	L	XL	XXL	3XL
LARGO	75	78	81	84	87	90
ANCHO	58	61	64	67	70	73

EXTERIOR		INTERIOR				
POLIESTER 100%	DENSIDAD 200 q/m2	POLIESTER 100%	DENSIDAD 225 q/m2	UDS x CAJA 10	UDS x BOLSA 1	
ACOLCHADO	EXTRA TERM	TEJ. HIDROF.	TEJ. IMPERM.			



* Complemento hombre Pantalón trekking DATOR (página 214).

PARKA BOREAL

- Parka impermeable con capucha escamoteable, nuestra parka más vendida por su buena relación calidad-precio y su gran variedad de colores.
- Confeccionada con tejido impermeable Ripstop en el exterior, relleno acolchado, forro interior liso y tejido polar anti-pilling en cuello y bolsillos para mayor retención térmica y confort.
- Costuras termo-selladas para evitar filtraciones de agua y mantener el cuerpo seco ante la lluvia.
- Puños ajustables mediante velcro, cintura recta con cordón elástico y freno para un mejor ajuste y mayor comodidad.
- Dos bolsillos oblicuos en cintura, dos en el pecho, y un bolsillo interior, todos con cierre de cremallera, para tener todo accesible.
- Incluye cremallera interior trasera para facilitar los diferentes tipos de marcaje: serigrafía, bordado, transfer, escudos, vinilo.
- Ideal como ropa laboral, textil promocional y actividades en exteriores.



	NIÑO			ADULTO					3XL	4XL
TALLAS	4/5	6/8	10/12	S	M	L	XL	XXL	3XL	4XL
LARGO	59	64	69	73	76	79	82	85	88	91
ANCHO	45	49	53	57	60	63	66	69	72	75

EXTERIOR
 POLIESTER 70%
 PVC 30%

INTERIOR
 DENSIDAD 200 g/m2
 POLIESTER 100%
 DENSIDAD 250 g/m2
 UDS x CAJA 10
 UDS x BOLSA 1



* Complemento niño Bufanda polar GLACIAL (página 307). * Complemento hombre Gorra MOUNTAIN (página 302) Bufanda polar GLACIAL (página 307). * Complemento mujer Bufanda polar GLACIAL (página 307) Gorro WINTER (página 301).





PARKA ARKANSAS

- Parka impermeable con capucha escamoteable y diseño bicolor.
- Confeccionada con tejido Ripstop impermeable en el exterior, relleno acolchado, forro interior liso y tejido polar anti-pilling en cuello para mayor retención térmica y confort.
- Costuras termo-selladas para evitar filtraciones de agua y mantener el cuerpo seco ante la lluvia.
- Puños ajustables mediante velcro y cintura recta con cordón elástico regulador y freno para mejor ajuste y mayor comodidad.
- Dos bolsillos oblicuos en cintura, dos en el pecho y un bolsillo interior, todos con cierre de cremallera, para tener todo accesible.
- Incluye cremallera interior trasera para facilitar los diferentes tipos de marcaje: serigrafía, bordado, transfer, escudos, vinilo.
- Ideal como ropa laboral, textil promocional y actividades en exteriores.



	ADULTO					GRANDE
TALLAS	S	M	L	XL	XXL	3XL
LARGO	73	76	79	82	85	88
ANCHO	57	60	63	66	69	72

EXTERIOR

- POLIESTER 70%
- PVC 30%
- DENSIDAD 200 g/m²

INTERIOR

- POLIESTER 100%
- DENSIDAD 250 g/m²
- UDS x CAJA 10
- UDS x BOLSA 1
- ACOLCHADO
- EXTRA TERM
- PRENDA IMP.
- RIPSTOP
- TEJ. HIDROF



* Complemento hombre Gorro WINTER (página 301) Bufanda polar GLACIAL (página 307). * Complemento mujer Bufanda polar GLACIAL (página 307).

Las prendas que contengan más de un color han de ser lavadas en frío, con mayor cuidado, usando un detergente adecuado. Secar inmediatamente sin tiempo de espera en remojo.

CHAQUETÓN HUSKY BALTIMORE

- Chaqueta husky de estilo clásico.
- Confeccionado en tejido tipo sándwich cosido a rombos, forro interior liso y relleno acolchado que aporta alta retención térmica.
- Cuello alto abierto con cierre de cremallera central oculta bajo tapeta con botones a presión para mayor calidez y confort.
- Dos bolsillos frontales con cierre de tapeta y botones a presión para tener todo accesible.
- Métodos idóneos de marcaje: bordado, parches.
- Ideal como ropa laboral, uniformes corporativos y ropa casual.



	ADULTO					GRANDE
TALLAS	S	M	L	XL	XXL	3XL
LARGO	75	78	81	84	87	90
ANCHO	53	56	59	62	65	68

ACOLCHADO **EXTRA TERM** **POLIESTER 100%** **DENSIDAD 425 g/m²** **UDS x CAJA 10** **UDS x BOLSA 1**



* Complemento hombre Pantalón chino MARTIN (página 219) Camisa m/larga VIGILANT (página 142).

CHAQUETÓN DALLAS

- Chaqueta softshell larga, de estilo formal y elegante.
- Confeccionada en tejido softshell grueso de tres capas (exterior sarga bi-elástica, intermedia transpirable e interior polar) con efecto cortavientos, hidro-repelente y de alta retención térmica.
- Cuello alto de doble capa y cierre frontal de cremallera de doble carro oculta bajo tapeta con cierre de botones a presión para mayor calidez y confort.
- Bajo recto con abertura trasera para un mayor confort.
- Dos bolsillos oblicuos con tapeta inclinada y un bolsillo interior con cierre de cremallera para tener todo accesible.
- Métodos idóneos de marcaje: bordado, cosidos y termo-adhesivos anti-sublimeración.
- Ideal como ropa laboral, ropa casual y uniformes corporativos.

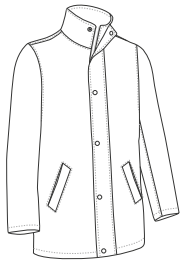

	ADULTO					GRANDE
TALLAS	S	M	L	XL	XXL	3XL
LARGO	80.5	83.5	86.5	89.5	92.5	95.5
ANCHO	56	59	62	65	68	71

EXTERIOR

- POLIAMIDA 90%
- ELASTANO 10%
- DENSIDAD 425 g/m²

INTERIOR

- POLIESTER 100%
- DENSIDAD 75 g/m²
- UDS x CAJA 10
- UDS x BOLSA 1

CORTAVIENT. EXTRA TERM SOFTSHELL TEJ. HIDROF



* Complemento hombre Pantalón chino MARTIN (página 219) Camisa m/corta OPORTO (página 135) Jersey PULLER (página 148).



PARKA DEREK

- Parka impermeable con capucha escamoteable y diseño en colores lisos.
- Confeccionada con tejido impermeable Canvas exterior, forro interior y relleno acolchado que aporta buena retención térmica.
- Cierre frontal con cremallera de doble carro, costuras termo-selladas para evitar filtraciones de agua y mantener el cuerpo seco ante la lluvia.
- Puños elásticos y cintura recta con cordón elástico regulador y freno, para un mejor ajuste y mayor comodidad.
- Dos bolsillos frontales con cierre de tapeta, un bolsillo vertical en pecho izquierdo y un bolsillo interior, ambos con cierre de cremallera para tener todo accesible.
- Incluye cremallera interior trasera para facilitar los diferentes tipos de marcaje: serigrafía, bordado, transfer, escudos, vinilo.
- Ideal como ropa laboral y complemento de uniformes corporativos.



	ADULTO					3XL
TALLAS	S	M	L	XL	XXL	3XL
LARGO	57	60	63	66	69	72
ANCHO	75	78	81	84	87	90

EXTERIOR

- POLIESTER 100%
- DENSIDAD 200 g/m²

INTERIOR

- POLIESTER 100%
- DENSIDAD 400 g/m²
- UDS x CAJA 5
- UDS x BOLSA 1

ACOLCHADO EXTRA TERM PRENDA IMP. TEJ. HIDROF TEJ. IMPERMA



* Complemento hombre Corbata MONACO (página 355) Camisa PRESIDENT (página 144) Pantalón chino MARTIN (página 219).

PARKA 3 EN 1 AVENUE

- Parka multifunción 3 en 1: como prenda cálida de abrigo, el forro polar se puede usar como prenda independiente extrayéndolo mediante cremalleras y botones de sujeción interiores y queda una parka ligera impermeable con capucha extraíble.
- Parte exterior confeccionada con tejido impermeable de alta resistencia, transpirable y repelente al agua, parte interior que incluye un forro polar grueso y tupido con anti-pilling exterior y perchado aborregado interior que aporta alta retención térmica.
- Cuello alto con tejido polar y protege barbilla para mayor calidez y confort, cierre central de cremallera de doble carro oculta bajo tapeta con botones a presión, cintura con cordón interior regulador y freno, puños con cierre de velcro para un mejor ajuste.
- Costuras termo-selladas para evitar filtraciones de agua y mantener el cuerpo seco ante la lluvia.
- Dos bolsillos frontales con fuelle y aberturas laterales que dan lugar a dos bolsillos más, ambos con cierre de tapeta y botones a presión y, un bolsillo vertical en pecho izquierdo, oculto bajo la tapeta central, con cierre de cremallera para tener todo accesible y disponible.
- Incluye cremallera interior trasera para facilitar los diferentes tipos de marcaje: serigrafía, bordado, transfer, escudos, vinilo.
- Ideal como ropa laboral, textil promocional y actividades en exteriores.



	ADULTO					3	3XL
TALLAS	S	M	L	XL	XXL		3XL
LARGO	75	78	81	84	87		90
ANCHO	56	59	62	65	68		71

EXTERIOR		INTERIOR			
EXTRA TERM	PRENDA IMP.	TEJ. HIDROF.	POLIESTER 90%	POLIURETANO 10%	DENSIDAD 350 q/m ²
			POLIESTER 100%	DENSIDAD 350 q/m ²	UDS x CAJA 10
					UDS x BOLSA 1



* Complemento hombre Pantalón BULL (página 230).



PARKA MUNICH

- Parka impermeable con capucha escamoteable en el interior del cuello.
- Confeccionada con tejido impermeable plano exterior, forro interior liso y relleno acolchado que aporta retención térmica.
- Costuras termo-selladas para evitar filtraciones de agua y mantener el cuerpo seco ante la lluvia.
- Puños elásticos en el interior, cintura recta con cordón elástico y freno para un mejor ajuste y mayor comodidad.
- Dos bolsillos delanteros y dos en el pecho con cierre de velcro, otro bolsillo interior con cierre de cremallera para tener todo accesible, incluye porta-identificador transparente extraíble en el pecho izquierdo.
- Métodos idóneos de marcaje: serigrafía, transfer, vinilo.
- Ideal como ropa laboral y uniformes de trabajo.

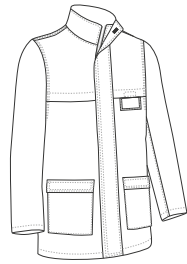

	ADULTO					GRANDE
TALLAS	S	M	L	XL	XXL	3XL
LARGO	80	84	87	90	93	96
ANCHO	54	58	62	66	70	74

EXTERIOR		INTERIOR					
POLIESTER 70%	PVC 30%	DENSIDAD 150 g/m2	POLIESTER 100%	DENSIDAD 250 g/m2	UDS x CAJA 10	UDS x BOLSA 1	
		ACOLCHADO	EXTRA TERM	PRENDA IMP.	TEJ. HIDROF	TEJ. IMPERM	



* Complemento hombre Sudadera OPEN (página 118)Pantalón FORCE (página 226).



PARKA HAMPSHIRE

- Parka impermeable con capucha escamoteable especialmente diseñada para vigilancia y seguridad.
- Confeccionada con tejido impermeable Canvas en el exterior, forro liso interior y relleno acolchado que aporta buena retención térmica.
- Cierre frontal con cremallera de doble carro, costuras termo-selladas para evitar filtraciones de agua y mantener el cuerpo seco ante la lluvia.
- Puños regulables con velcro y cordón ajustable con frenos en cintura, para mejor ajuste y mayor comodidad.
- Dos bolsillos laterales y uno interior con cremallera para tener todo accesible y aberturas laterales en la parte inferior con cremallera que permiten acceder al cinturón táctico sin desabrochar la cazadora.
- Incluye cremallera interior trasera para facilitar los diferentes tipos de marcaje: serigrafía, bordado, transfer, escudos, vinilo.
- Ideal para uniformes de seguridad.



	ADULTO					3XL
TALLAS	S	M	L	XL	XXL	3XL
LARGO	57	60	63	66	69	72
ANCHO	77	80	83	86	89	92

EXTERIOR		INTERIOR					
POLIESTER 100%	DENSIDAD 200 g/m2	POLIESTER 100%	DENSIDAD 250 g/m2	UDS x CAJA 10	UDS x BOLSA 1		
		ACOLCHADO	EXTRA TERM	PRENDA IMP.	TEJ. HIDROF	TEJ. IMPERM	



* Complemento hombre Pantalón RONDA (página 228).

CHAQUETA NORTHSEA



* Complemento hombre Pantalón LOBSTER (página 238).

- Chaqueta acolchada sin botones, sin bolsillos y sin cremalleras.
- Confeccionado en tejido tipo sándwich cosido a rombos, forro interior liso y relleno acolchado que aporta alta retención térmica.
- Cuello alto con cierre frontal mediante solapa y velcro de arriba a abajo para mayor calidez, confort y funcionalidad.
- Mangas con puño de canalé elástico que se adapta cómodamente.
- No contiene bolsillos, ni botones ni cremalleras para preservar la seguridad y la higiene de los productos alimenticios.
- Métodos idóneos de marcaje: serigrafía, transfer, vinilo, bordado.
- Ideal como ropa laboral y uniformes de la industria alimentaria.

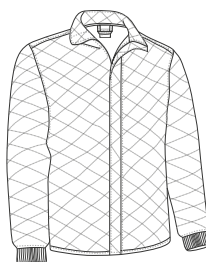

	ADULTO					GRANDE
TALLAS	S	M	L	XL	XXL	3XL
LARGO	55	58	61	64	67	70
ANCHO	69.5	72.5	75.5	78.5	81.5	84.5

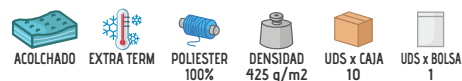

PARKA DOUGH

- Parka impermeable acolchada, sin bolsillos, sin botones y sin cremalleras.
- Confeccionada con tejido impermeable Canvas en el exterior, forro interior liso y relleno acolchado que aporta retención térmica y confort.
- Costuras termo-selladas para evitar filtraciones de agua y mantener el cuerpo seco ante la lluvia.
- Cuello alto de doble capa con interior de tejido polar, cierre frontal mediante solapa y velcro de arriba a abajo para mayor calidez, confort y funcionalidad.
- Un bolsillo interior con cierre de velcro para tener todo accesible.
- Métodos idóneos de marcaje: serigrafía, transfer, vinilo, bordado.
- Ideal para uniformes de la industria alimentaria.



	ADULTO					GRANDE
TALLAS	S	M	L	XL	XXL	3XL
LARGO	75	78	81	84	87	90
ANCHO	58	61	64	67	70	73



CHUBASQUERO RAIN

- Chubasquero ligero y plegable.
- Confeccionado en tejido plano con acabado repelente al agua para un mayor confort.
- Capucha con cordón escamoteable recogida en el bolsillo del cuello con cremallera.
- Puños fruncidos con goma elástica y cintura recta con cordón regulador para una mayor comodidad.
- Dos bolsillos oblicuos con cierre de cremallera, uno de ellos incluye una goma elástica con cierre a presión que permite recoger el chubasquero en su funda y llevarlo colgado.
- Métodos idóneos de marcaje: serigrafía, transfer, vinilo.
- Ideal como textil promocional, complemento de ropa laboral y actividades en exteriores.

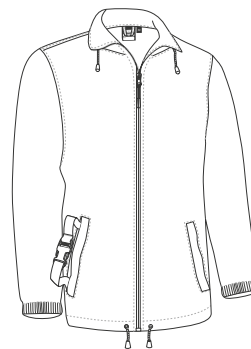

	NIÑO			ADULTO					GRANDE
TALLAS	4/5	6/8	10/12	S	M	L	XL	XXL	3XL
LARGO	59	64	69	73	76	79	82	85	88
ANCHO	43	47	51	56	59	62	65	68	71

TEJ. HIDROF
 TEJ. IMPERM
 POLIESTER 100%
 DENSIDAD 100 q/m2
 UDS x CAJA 50
 UDS x BOLSA 1



Detalle: chubasquero recogido



CHAQUETA DE LLUVIA WALTER

- Chaqueta de lluvia impermeable con capucha y cuello alto.
- Confeccionada con tejido exterior plano impermeable con recubrimiento interior que bloquea el paso del agua.
- Capucha con cordón escamoteable recogida en el bolsillo del cuello con cremallera.
- Doble puño con elástico interior para un mejor ajuste y abertura cubierta en la espalda que aporta ventilación.
- Amplios bolsillos delanteros con cortina superior que evita la entrada del agua.
- Métodos idóneos de marcaje: serigrafía, transfer, vinilo.
- Prenda a juego con el pantalón de lluvia LARRY, ideal para actividades en exteriores.

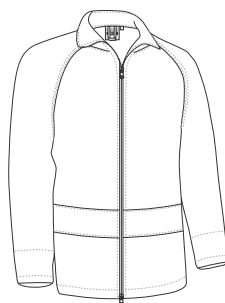

	ADULTO					GRANDE
TALLAS	S	M	L	XL	XXL	3XL
LARGO	68	71	74	77	80	83
ANCHO	55	58	61	64	67	70

POLIESTER 70%

PVC 30%

DENSIDAD 180 q/m²

UDS x CAJA 30

UDS x BOLSA 1

TEJ. HIDROF

TEJ. IMPERM



CUBRE PANTALÓN DE LLUVIA LARRY

- Cubre pantalón de lluvia impermeable.
- Confeccionado en tejido exterior impermeable e hidro-repelente con recubrimiento interior que bloquea el paso del agua.
- Cintura fruncida con goma elástica para un mejor ajuste y mayor comodidad.
- Aberturas laterales en caderas, cubiertas con tapeta, que permiten el acceso a los bolsillos del pantalón interior.
- Tobillos amplios que permiten su colocación con calzado.
- Métodos idóneos de marcaje: serigrafía, transfer, vinilo.
- Prenda a juego con la chaqueta de lluvia WALTER, ideal para actividades en exteriores.

	ADULTO					GRANDE
TALLAS	S	M	L	XL	XXL	3XL
LARGO	107.5	110	112.5	115	117.5	120
EQUIVALENCIA TALLAS	37-38-39	40-41-42	43-44-45	46-47-48	49-50-51	52-53-54



POLIESTER 70%

PVC 30%

DENSIDAD 180 q/m²

UDS x CAJA 30

UDS x BOLSA 1

TEJ. HIDROF

TEJ. IMPERM



* Complemento hombre Chaqueta de lluvia WALTER (página 209). * Complemento Camiseta EAGLE (página 23).

CAPA LLUVIA FERROL

- Capa de lluvia con capucha y funda para guardar.
- Confeccionada en tejido impermeable de tafetán ligero, resistente y duradero.
- Capucha con cuello alto para mayor protección ante la lluvia y cordón regulador para un mejor ajuste.
- Laterales con cierre abotonado y amplio espacio para los brazos.
- Costuras con dobladillo para mayor resistencia y durabilidad.
- Métodos idóneos de marcaje: serigrafía, transfer, vinilo.
- Ideal para exteriores, montaña (también cubre la mochila) y actividades en la naturaleza.



TEJ. HIDROF	TEJ. IMPERM	POLIAMIDA 85%	POLIURETANO 15%	DENSIDAD 120 g/m ²	UDS x CAJA 40	UDS x BOLSA 1

	ÚNICA
TALLAS	única
LARGO	138
ANCHO	142



PANTALÓN DE LLUVIA TRITON

- Cubre pantalón de lluvia impermeable.
- Confeccionado con tejido impermeable de tres capas: exterior de tejido Ottoman impermeable, membrana de PU transpirable e interior de rejilla ligera que bloquea el paso del agua.
- Costuras termo-selladas para evitar filtraciones de agua y mantener el cuerpo seco ante la lluvia.
- Cintura fruncida con goma elástica para un mejor ajuste y aberturas laterales en caderas que permiten el acceso a los bolsillos del pantalón interior.
- Tobillos amplios que permiten su colocación con calzado.
- Métodos idóneos de marcaje: serigrafía, transfer, vinilo.
- Prenda a juego con la chaqueta de lluvia DARION, ideal para actividades en exteriores.

	ADULTO					GRANDE
TALLAS	S	M	L	XL	XXL	3XL
LARGO	111.5	114	116.5	119	121.5	124
EQUIVALENCIA TALLAS	37-38-39	40-41-42	43-44-45	46-47-48	49-50-51	52-53-54



POLIESTER 95%	POLIURETANO 5%	DENSIDAD 200 g/m ²	UDS x CAJA 30	UDS x BOLSA 1
PRENDA IMP.	TEJ. HIDROF	TEJ. IMPERM	TERMOSELL	

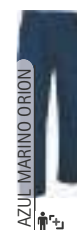

CHAQUETA DE LLUVIA **DARION**

- Chaqueta de lluvia con capucha y cuello alto.
- Confeccionada con tejido impermeable de tres capas: exterior de tejido Ottoman impermeable, membrana de PU transpirable e interior de rejilla ligera que bloquea el paso del agua.
- Costuras termo-selladas y cremalleras impermeabilizadas para evitar filtraciones de agua y mantener el cuerpo seco ante la lluvia.
- Puños elásticos y cintura con cordón elástico y freno regulador para mejor ajuste y mayor comodidad.
- Capucha con cuello alto para mayor protección ante la lluvia.
- Métodos idóneos de marcaje: serigrafía, transfer, vinilo.
- Prenda a juego con el pantalón de lluvia TRITON, ideal para actividades en exteriores.



	ADULTO					3XL
TALLAS	S	M	L	XL	XXL	3XL
LARGO	69	71	73.5	76	78.5	81
ANCHO	54.5	57.5	60.5	63.5	66.5	69.5



* Complemento hombre Pantalón de lluvia TRITON (página 210).



BERMUDA LAKE

- Bermuda de trabajo multibolsillos.
- Confeccionada en tejido sarga mezcla algodón con poliéster resistente y duradero.
- Cintura con la mitad trasera y laterales elásticos para un mejor ajuste y mayor comodidad.
- Seis bolsillos para tener todo accesible y disponible: dos oblicuos en las caderas, dos traseros y dos laterales, los cuatro con cierre de tapeta y velcro, y el lateral derecho con departamento para el cúter.
- Costuras principales dobles y puntos de mayor tracción, reforzados con presillas de seguridad que aportan durabilidad y resistencia.
- Métodos idóneos de marcaje: serigrafía, transfer, vinilo, bordado.
- Ideal como ropa laboral y uniformes de verano.

	ADULTO					GRANDE	
TALLAS	S	M	L	XL	XXL	3XL	4XL
LARGO	51	53	55	57	59	61	63
EQUIVALENCIA TALLAS	37-38-39	40-41-42	43-44-45	46-47-48	49-50-51	52-53-54	55-56-57

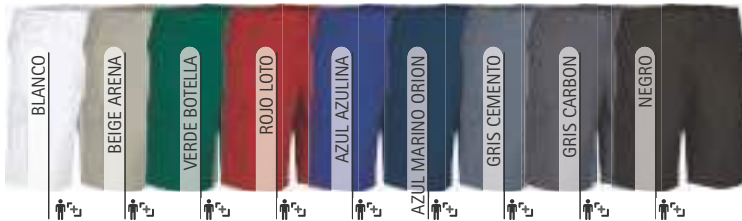
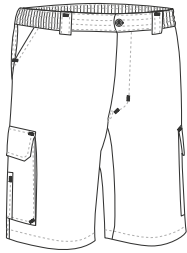

* Complemento hombre Camiseta RACING (página 21).



* Complemento hombre Camiseta RACING (página 21).

BERMUDA DESERT

- Bermuda de trabajo multibolsillos.
- Confeccionada en tejido sarga mezcla algodón con poliéster resistente y duradero.
- Cintura con la mitad trasera elástica y pinzas en la parte delantera para un mejor ajuste y mayor comodidad.
- Dos bolsillos oblicuos en las caderas, dos bolsillos laterales con cierre de tapeta con velcro y un bolsillo trasero derecho para tener todo accesible y disponible.
- Costuras principales dobles y puntos de mayor tracción, reforzados con presillas de seguridad que aportan durabilidad y resistencia.
- Métodos idóneos de marcaje: serigrafía, transfer, vinilo, bordado.
- Ideal como ropa laboral y uniformes de verano.

	ADULTO					GRANDE
TALLAS	S	M	L	XL	XXL	3XL
LARGO	56.5	57.5	58	59	59.5	60.5
EQUIVALENCIA TALLAS	37-38-39	40-41-42	43-44-45	46-47-48	49-50-51	52-53-54

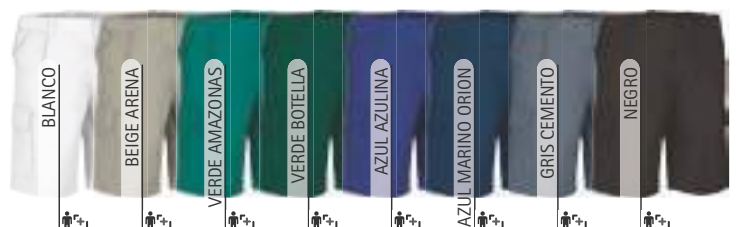
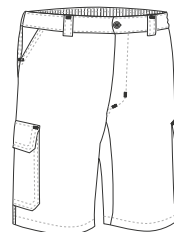



BERMUDA TREKKING QUEBEC

- Bermuda multibolsillos elástica bicolor.
- Confeccionada en tejido ligero bi-elástico Ripstop con acabado hidro-repelente y de secado rápido, muy cómodo y fresco.
- Parte trasera en color a contraste (excepto azul marino).
- Cintura con goma elástica en los laterales para mejor ajuste y mayor comodidad.
- Seis bolsillos: dos verticales en caderas, dos laterales y dos traseros, todos con cierre de cremallera y vivo, para tener todo accesible y disponible.
- Métodos idóneos de marcaje: serigrafía, transfer, vinilo, bordado.
- Ideal como ropa laboral, uniformes de verano y como bermuda para trekking y actividades en la naturaleza.

	ADULTO					GRANDE
TALLAS	S	M	L	XL	XXL	3XL
LARGO	47	48	49	50	51	52
EQUIVALENCIA TALLAS	37-38-39	40-41-42	43-44-45	46-47-48	49-50-51	52-53-54

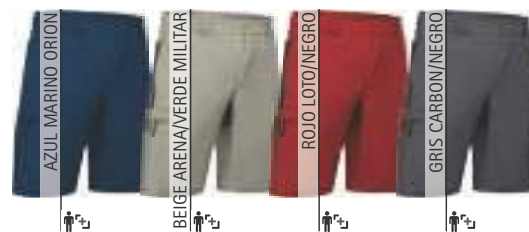
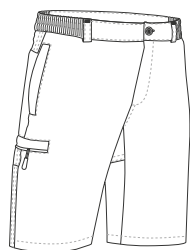

* Complemento hombre Polo PATROL (página 92). * Complemento mujer Camiseta PARIS (página 46).

Las prendas que contengan más de un color han de ser lavadas en frío, con mayor cuidado, usando un detergente adecuado. Secar inmediatamente sin tiempo de espera en remojo.

BERMUDA ADVENTURE

- Bermuda de trekking.
- Confeccionada en tejido Ripstop ligero, transpirable con acabado hidro-repelente que favorece el secado rápido, muy cómodo y fresco.
- Cierre de cremallera y botón, cintura con trabillas para el cinturón y goma elástica en los laterales para mejor ajuste y mayor comodidad.
- Dos bolsillos oblicuos en caderas y dos traseros con cierre de cremallera y vivo para tener todo accesible.
- Costuras interiores sobrehiladas y doble pespunte en bajo que aumenta su resistencia y durabilidad.
- Métodos idóneos de marcaje: serigrafía, bordado, transfer, escudos, vinilo.
- Ideal como pantalón de trabajo en lugares cálidos y como bermuda para trekking y actividades en la naturaleza.

	ADULTO					GRANDE
TALLAS	S	M	L	XL	XXL	3XL
LARGO	40.5	41.5	42.5	43.5	44.5	46
EQUIVALENCIA TALLAS	37-38-39	40-41-42	43-44-45	46-47-48	49-50-51	52-53-54

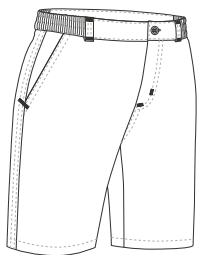

* Complemento hombre Camiseta técnica REVOLUTION (página 64).

PANTALÓN TREKKING DATOR

- Pantalón elástico multibolsillos con diseño bicolor.
- Confeccionado en tejido bi-elástico complejo que facilita la movilidad con acabado repelente que reduce las manchas.
- Parte trasera y rodilleras con color a contraste (excepto en azul marino).
- Cintura con goma elástica en los laterales para mejor ajuste y mayor comodidad.
- Dos bolsillos verticales en caderas, dos laterales y dos traseros, todos con cierre de cremallera y vivo, para tener todo accesible y disponible.
- Métodos idóneos de marcaje: bordado, cosidos, y termo-adhesivos anti-sublimación.
- Ideal como ropa laboral, uniformes de trabajo, deportes de aventura y actividades en la naturaleza.

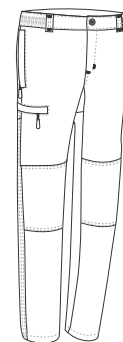

	ADULTO					GRANDE
TALLAS	S	M	L	XL	XXL	3XL
LARGO	104	106	108	110	112	114
EQUIVALENCIA TALLAS	37-38-39	40-41-42	43-44-45	46-47-48	49-50-51	52-53-54

BIELÁSTICO
 TEJ. HIDROF
 POLIAMIDA 50%
 POLIESTER 40%
 ELASTANO 10%
 DENSIDAD 200 q/m2
 UDS x CAJA 20
 UDS x BÓLSA 1



* Complemento hombre Chaleco SAFARI (página 188).





* Complemento hombre Camiseta RACING (página 21).

PANTALÓN TREKKING HILL

- Pantalón deportivo largo con diseño bicolor.
- Confeccionado en tejido de micropaña con tundido exterior para una mayor retención térmica y confort.
- Parte trasera y rodilleras con color a contraste.
- Cintura con goma elástica y cordón para mejor ajuste y mayor comodidad.
- Dos bolsillos verticales en las caderas y uno trasero derecho con cierre de cremallera para tener todo accesible.
- Métodos idóneos de marcaje: bordado, parches, escudos.
- Ideal para deportes de aventura, trekking, excursiones y actividades en la naturaleza.

		NIÑO			
TALLAS		3	4/5	6/8	10/12
LARGO		58	69	81	92
EQUIVALENCIA CINTURA		25-26-27	28-29-30	31-32-33	34-35-36

		ADULTO				
TALLAS		S	M	L	XL	XXL
LARGO		103	106	109	112	115
EQUIVALENCIA CINTURA		37-38-39	40-41-42	43-44-45	46-47-48	49-50-51

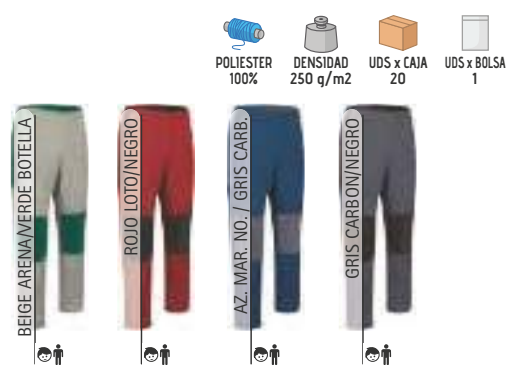

POLIESTER 100%
 DENSIDAD 250 g/m²
 UDS x CAJA 20
 UDS x BOLSA 1

Las prendas que contengan más de un color han de ser lavadas en frío, con mayor cuidado, usando un detergente adecuado. Secar inmediatamente sin tiempo de espera en remojo.

PANTALÓN TREKKING RENO

- Pantalón de trekking elástico.
- Confeccionado en tejido mono-elástico de pana gruesa que aporta retención térmica y confort.
- Cintura con goma elástica en los laterales para mejor ajuste y mayor comodidad.
- Rodilleras preformadas que facilitan el movimiento.
- Dos bolsillos verticales y dos traseros para tener todo accesible, todos con cierre de cremallera y vivo.
- Métodos idóneos de marcaje: bordado, parches, escudos.
- Ideal para deportes de aventura, actividades en la naturaleza y como ropa laboral.

		ADULTO					GRANDE
TALLAS		S	M	L	XL	XXL	3XL
LARGO		104	106	108	110	112	114
EQUIVALENCIA CINTURA		37-38-39	40-41-42	43-44-45	46-47-48	49-50-51	52-53-54

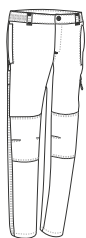

POLIAMIDA 50%
 POLIESTER 40%
 ELASTANO 10%
 DENSIDAD 250 g/m²
 UDS x CAJA 20
 UDS x BOLSA 1
 MONOELAST.
 TÉRMICO



* Complemento hombre Chaqueta polar DAKOTA (página 155).

PANTALÓN MERIDIUM

- Pantalón de trekking bi-elástico con diseño bicolor.
- Confeccionado en tejido bi-elástico complex que aporta mayor movilidad, acabado hidro-repelente para mayor confort y refuerzos en la parte trasera y rodilleras, en color a contraste, con tejido de microfibra para mayor durabilidad.
- Cintura con trabillas para el cinturón y cierre de corchete con gancho y cremallera oculta bajo tapeta para mayor confort.
- Dos bolsillos verticales en caderas y dos traseros, todos con cierre de cremallera y vivo, para tener todo accesible y disponible.
- Costuras principales reforzadas que aportan durabilidad y resistencia.
- Métodos idóneos de marcaje: bordado, cosidos y termo-adhesivos anti-sublimación.
- Ideal para actividades en la naturaleza y como ropa laboral.



	ADULTO					3/3	3XL
TALLAS	S	M	L	XL	XXL		3XL
LARGO	105	107.5	109.5	112	114.5		116.5
EQUIVALENCIA TALLAS	37-38-39	40-41-42	43-44-45	46-47-48	49-50-51		52-53-54

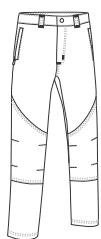

- BIELÁSTICO
- TEJ. HIDROF
- POLIAMIDA 50%
- POLIESTER 40%
- ELASTANO 10%
- DENSIDAD 270 q/m2
- UDS x CAJA 20
- UDS x BOLSA 1



PANTALÓN DESMONTABLE LIVINGSTONE

- Pantalón desmontable multibolsillos.
- Confeccionado en tejido Ripstop que aporta resistencia y durabilidad.
- Perneras desmontables mediante cremalleras que lo convierten en pantalón corto cuando hace más calor.
- Cintura con la mitad trasera elástica para un mejor ajuste y mayor comodidad.
- Seis bolsillos para tener todo accesible y disponible: dos en las caderas, dos laterales con fuelle y cierre de tapeta con velcro y dos traseros tipo parche también con cierre de tapeta con velcro.
- Métodos idóneos de marcaje: serigrafía, transfer, vinilo, bordado.
- Ideal para uniformes de trabajo en exteriores, deportes de aventura y actividades en la naturaleza.

	ADULTO					GRANDE
TALLAS	S	M	L	XL	XXL	3XL
LARGO	103.5	105.5	107.5	109.5	111.5	113.5
EQUIVALENCIA TALLAS	37-38-39	40-41-42	43-44-45	46-47-48	49-50-51	52-53-54

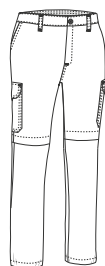

- RIPSTOP
- POLIESTER 65%
- ALGODON 35%
- DENSIDAD 210 q/m2
- UDS x CAJA 20
- UDS x BOLSA 1
- PA DESMONT.



* Complemento hombre Camiseta RACING (página 21).



* Complemento hombre Camiseta RACING (página 21).

PANTALÓN DESMONTABLE BIRDMAN

- Pantalón multibolsillos desmontable con diseño de camuflaje pixelado en colores combinados dentro de la misma gama cromática.
- Confeccionado en tejido Ripstop que aporta resistencia y durabilidad.
- Perneras desmontables mediante cremalleras que lo convierten en pantalón corto cuando hace más calor.
- Cintura con la mitad trasera elástica para un mejor ajuste y mayor comodidad.
- Seis bolsillos para tener todo accesible: dos en las caderas, dos laterales con fuelle y cierre de tapeta con velcro y dos traseros tipo parche también con cierre de tapeta con velcro.
- Métodos idóneos de marcaje: serigrafía, transfer, vinilo, bordado, parches.
- Ideal para deportes de aventura, entrenamientos militares, práctica de airsoft y actividades en la naturaleza.

	ADULTO					GRANDE
TALLAS	S	M	L	XL	XXL	3XL
LARGO	103.5	105.5	107.5	109.5	111.5	113.5
EQUIVALENCIA TALLAS	37-38-39	40-41-42	43-44-45	46-47-48	49-50-51	52-53-54

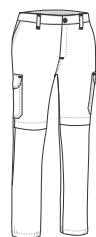

RIPSTOP



POLIESTER 65%



ALGODON 35%



DENSIDAD 220 g/m2



UDS x CAJA 20



UDS x BOLSA 1



PA DESMONT.



PANTALÓN DESMONTABLE WOODMAN

- Pantalón desmontable multibolsillos con diseño de camuflaje selvático.
- Confeccionado en tejido Ripstop que aporta resistencia y durabilidad.
- Perneras desmontables mediante cremalleras que lo convierten en pantalón corto cuando hace más calor.
- Cintura con la mitad trasera elástica para un mejor ajuste y mayor comodidad.
- Seis bolsillos para tener todo accesible: dos en las caderas, dos laterales con fuelle y cierre de tapeta con velcro, y dos traseros tipo parche, también con cierre de tapeta con velcro.
- Métodos idóneos de marcaje: serigrafía, transfer, vinilo, bordado, parches.
- Ideal para deportes de aventura, entrenamientos militares, práctica de airsoft y actividades en la naturaleza.

	ADULTO					GRANDE
TALLAS	S	M	L	XL	XXL	3XL
LARGO	103.5	105.5	107.5	109.5	111.5	113.5
EQUIVALENCIA TALLAS	37-38-39	40-41-42	43-44-45	46-47-48	49-50-51	52-53-54

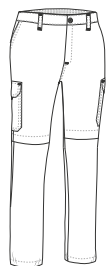

RIPSTOP



POLIESTER 65%



ALGODON 35%



DENSIDAD 220 g/m2



UDS x CAJA 20



UDS x BOLSA 1



PA DESMONT.



* Complemento hombre Sudadera DUBLIN (página 119).

PANTALÓN ENDURANCE

- Pantalón de trekking.
- Confeccionado en tejido Ripstop ligero, transpirable y con acabado repelente.
- Cierre de cremallera y botón, cintura con trabillas para el cinturón y goma elástica en los laterales para mejor ajuste y mayor comodidad.
- Dos bolsillos oblicuos en caderas y dos traseros con cierre de cremallera y vivo para tener todo accesible.
- Costuras interiores sobrehiladas, doble pespunte en bajo que aumenta su resistencia y durabilidad, pinzas en las rodillas que favorecen la movilidad.
- Métodos idóneos de marcaje: serigrafía, bordado, transfer, escudos, vinilo.
- Ideal como pantalón de trabajo en lugares cálidos y para actividades en la naturaleza.

	ADULTO					GRANDE
TALLAS	S	M	L	XL	XXL	3XL
LARGO	111.5	113.5	115.5	117.5	119.5	121
EQUIVALENCIA TALLAS	37-38-39	40-41-42	43-44-45	46-47-48	49-50-51	52-53-54

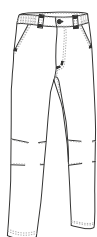

* Complemento hombre Camiseta trail NEPAL (página 65).



PANTALÓN JASPER

- Pantalón de trekking elástico.
- Confeccionado en tejido bi-elástico complex que aporta durabilidad y mayor movilidad con acabado repelente que reduce las manchas.
- Cierre de enganche metálico con cabeza de plástico y cremallera oculta bajo tapeta.
- Pinzas en las rodillas que favorecen la movilidad y refuerzos decorativos en perneras.
- Dos bolsillos verticales en caderas y dos traseros, todos con cremallera y vivo, para tener todo accesible.
- Métodos idóneos de marcaje: bordado, cosidos, y termo-adhesivos anti-sUBLIMACIÓN.
- Ideal para deportes de aventura, actividades en la naturaleza y como ropa laboral.

	ADULTO					3XL
TALLAS	S	M	L	XL	XXL	3XL
LARGO	105	107.5	109.5	112	114.5	116.5
EQUIVALENCIA TALLAS	37-38-39	40-41-42	43-44-45	46-47-48	49-50-51	52-53-54

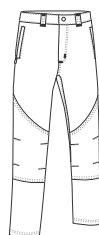

* Complemento Polo cisne m/l EUROPA (página 115).

PANTALÓN CHINO ALEXANDER



* Complemento hombre Camisa PRESIDENT (página 144).

- Pantalón chino de corte regular.
- Confeccionado en tejido sarga mezcla algodón con poliéster que aporta durabilidad y resistencia.
- Cierre de botón con cremallera oculta bajo tapeta y cintura con trabillas que permiten la colocación del cinturón para un mejor ajuste y mayor comodidad.
- Dos bolsillos oblicuos en las caderas y dos traseros tipo ojal con cierre de botón, para tener todo accesible y disponible.
- Costuras principales reforzadas y puntos de mayor tracción reforzados con presillas de seguridad que aportan durabilidad y resistencia.
- Métodos idóneos de marcaje: serigrafía, bordado, transfer, vinilo.
- Ideal para uniformes corporativos, uniformes de hostelería, uniforme comercial, etc.



	ADULTO						
TALLAS	38	40	42	44	46	48	50
LARGO	103.5	105.5	107.5	109.5	111.5	113.5	115.5

POLIESTER
65%

ALGODON
35%

DENSIDAD
210 q/m²

UDS x CAJA
20

UDS x BOLSA
1



PANTALÓN CHINO MARTIN

- Pantalón chino elástico de corte regular.
- Confeccionado en tejido sarga mono-elástica que aporta durabilidad y mayor movilidad.
- Cierre de botón con cremallera oculta bajo tapeta y cintura con trabillas que permiten la colocación del cinturón para un mejor ajuste y mayor comodidad.
- Dos bolsillos oblicuos en las caderas y dos traseros tipo ojal con cierre de botón, para tener todo accesible y disponible.
- Costuras principales reforzadas y puntos de mayor tracción reforzados con presillas de seguridad que aportan durabilidad y resistencia.
- Métodos idóneos de marcaje: serigrafía, bordado, transfer, vinilo.
- Ideal para uniformes corporativos, uniformes de hostelería, uniforme comercial, etc.

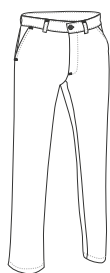

	ADULTO						
TALLAS	38	40	42	44	46	48	50
LARGO	103.5	105.5	107.5	109.5	111.5	113.5	115.5

MONOELAST.

ALGODON
95%

ELASTANO
5%

DENSIDAD
250 q/m²

UDS x CAJA
20

UDS x BOLSA
1



* Complemento hombre Camisa m/larga OPORTO (página 136). * Complemento mujer Camisa mujer m/larga STAR (página 138).

PANTALÓN CHINO MUJER ALESSIA

- Pantalón chino elástico para mujer.
- Confeccionado en tejido sarga mono-elástica que aporta durabilidad y mayor movilidad.
- Cierre de botón de derecha a izquierda y cremallera oculta bajo tapeta, cinturilla con forma de mujer y trabillas que permiten la colocación del cinturón para un mejor ajuste y mayor comodidad.
- Dos bolsillos oblicuos en las caderas y dos traseros tipo ojal con cierre de botón, para tener todo accesible y disponible.
- Costuras principales reforzadas y puntos de mayor tracción reforzados con presillas de seguridad que aportan durabilidad y resistencia.
- Métodos idóneos de marcaje: serigrafía, bordado, transfer, vinilo.
- Ideal para uniformes corporativos, uniformes de hostelería, uniforme comercial.

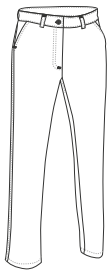

	MUJER						
TALLAS	36	38	40	42	44	46	48
LARGO	100	102	104	106	108	110	111



* Complemento mujer Camisa mujer m/larga STAR (página 138).



PANTALÓN MUJER ADVANCE

- Pantalón de trabajo multibolsillos para mujer.
- Confeccionado en tejido sarga mezcla algodón con poliéster que aporta durabilidad y resistencia.
- Cierre de botón de derecha a izquierda y cremallera oculta bajo tapeta, cinturilla con forma de mujer, trabillas para el cinturón, pinzas delanteras y mitad trasera elástica para un mejor ajuste y mayor comodidad.
- Dos bolsillos oblicuos en las caderas, uno trasero derecho tipo parche y dos laterales con cierre de tapeta y velcro, para tener todo accesible y disponible.
- Costuras principales reforzadas y puntos de mayor tracción reforzados con presillas de seguridad que aportan durabilidad y resistencia.
- Métodos idóneos de marcaje: serigrafía, bordado, transfer, vinilo.
- Ideal como ropa laboral y uniformes de trabajo.

	MUJER					
TALLAS	XS	S	M	L	XL	XXL
LARGO	95	97	99	101	103	105
EQUIVALENCIA CINTURA	34-35-36	37-38-39	40-41-42	43-44-45	46-47-48	49-50-51

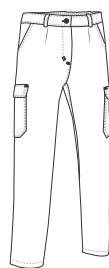

* Complemento mujer Camiseta PARIS (página 46).



* Complemento hombre Sudadera DUBLIN (página 119).

PANTALÓN MONTERREY

- Pantalón de trabajo multibolsillos.
- Confeccionado en tejido sarga mezcla algodón con poliéster que aporta durabilidad y resistencia.
- Cierre de botón y cremallera oculta bajo tapeta, cintura con trabillas para el cinturón y goma elástica trasera para un mejor ajuste y mayor comodidad.
- Dos bolsillos oblicuos en las caderas, dos laterales con fuelle y dos traseros (los cuatro con cierre de tapeta con velcro y tirador que facilita su apertura) para tener todo accesible y disponible.
- Costuras principales dobles y puntos de mayor tracción reforzados con presillas de seguridad que aportan durabilidad y resistencia.
- Métodos idóneos de marcaje: serigrafía, bordado, transfer, vinilo.
- Ideal como ropa laboral y uniformes de trabajo.

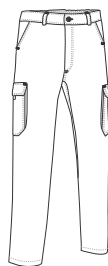

	ADULTO								GRANDE	
TALLAS	38	40	42	44	46	48	50	52	54	
LARGO	107	109	111	113	115	117	119	121	121	

POLIESTER 65%	ALGODON 35%	DENSIDAD 225 q/m ²	UDS x CAJA 20	UDS x BOLSA 1



PANTALÓN MILLER

- Pantalón de trabajo multibolsillos.
- Confeccionado en tejido Canvas mezcla algodón con poliéster que aporta durabilidad y resistencia.
- Cierre de botón y cremallera oculta bajo tapeta, cintura con trabillas para el cinturón y goma elástica trasera que proporciona mayor comodidad y un mejor ajuste.
- Dos bolsillos oblicuos en las caderas, uno trasero derecho tipo parche y dos laterales con cierre de tapeta y velcro, para tener todo accesible y disponible.
- Costuras principales dobles y puntos de mayor tracción reforzados con presillas de seguridad que aportan durabilidad y resistencia.
- Métodos idóneos de marcaje: serigrafía, bordado, transfer, vinilo.
- Ideal como ropa laboral y uniformes de trabajo.

	ADULTO					GRANDE
TALLAS	S	M	L	XL	XXL	3XL
LARGO	103	104.5	107.5	110	113	116
EQUIVALENCIA TALLAS	37-38-39	40-41-42	43-44-45	46-47-48	49-50-51	52-53-54

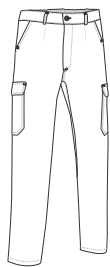

POLIESTER 65%	ALGODON 35%	DENSIDAD 200 q/m ²	UDS x CAJA 20	UDS x BOLSA 1



* Complemento hombre Sudadera DUBLIN (página 119).

PANTALÓN CASTER

- Pantalón de trabajo multibolsillos, uno de nuestros pantalones más vendidos por su inmejorable relación calidad-precio y su gran variedad de colores.
- Confeccionado en tejido sarga mezcla algodón con poliéster que aporta durabilidad y resistencia.
- Cierre de botón y cremallera oculta bajo tapeta, cintura con trabillas para el cinturón, pinzas delanteras y goma elástica trasera que proporcionan mayor comodidad y un mejor ajuste.
- Dos bolsillos oblicuos en las caderas, uno trasero derecho tipo parche y dos laterales con cierre de tapeta y velcro, para tener todo accesible y disponible.
- Costuras principales dobles y puntos de mayor tracción reforzados con presillas de seguridad que aportan durabilidad y resistencia.
- Métodos idóneos de marcaje: serigrafía, bordado, transfer, vinilo.
- Ideal como ropa laboral y uniformes de trabajo.

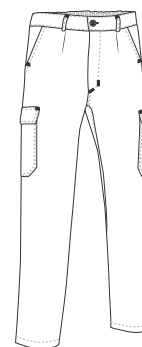

POLIESTER 65%
 ALGODON 35%
 DENSIDAD 210 g/m²
 UDS. x CAJA 20
 UDS. x BOLSA 1

TALLAS	ADULTO					3/4	3XL	4/4	4XL
	S	M	L	XL	XXL	3XL	4XL		
LARGO	105	107	109	111	113	115	117		
EQUIVALENCIA CINTURA	37-38-39	40-41-42	43-44-45	46-47-48	49-50-51	52-53-54	55-56-57		



* Complemento hombre Chaqueta ARCE (página 153). * Complemento mujer Chaleco THUNDER (página 185) Camiseta TIGER (página 40).



PANTALÓN QUARTZ

- Pantalón de trabajo multibolsillos.
- Confeccionado en tejido sarga mezcla algodón con poliéster que aporta durabilidad y resistencia.
- Cierre de botón y cremallera oculta bajo tapeta, cintura con trabillas para el cinturón y goma elástica trasera para un mejor ajuste y mayor comodidad.
- Dos bolsillos oblicuos en las caderas, uno trasero derecho tipo parche y dos laterales con cierre de tapeta en forma de pico y velcro, para tener todo accesible y disponible.
- Costuras principales dobles y puntos de mayor tracción reforzados con presillas de seguridad que aportan durabilidad y resistencia.
- Métodos idóneos de marcaje: serigrafía, bordado, transfer, vinilo.
- Ideal como ropa laboral y uniformes de trabajo.

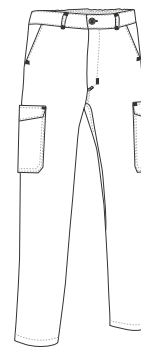

	ADULTO					GRANDE	
TALLAS	S	M	L	XL	XXL	3XL	4XL
LARGO	104	106	108	110	112	114	116
EQUIVALENCIA TALLAS	37-38-39	40-41-42	43-44-45	46-47-48	49-50-51	52-53-54	55-56-57

POLIESTER 65%
 ALGODON 35%
 DENSIDAD 210 q/m²
 UDS x CAJA 20
 UDS x BOLSA 1



* Complemento hombre Camiseta EAGLE (página 23).



PANTALÓN ROBLE

- Pantalón de trabajo multibolsillos.
- Confeccionado en tejido sarga mezcla algodón con poliéster que aporta durabilidad y resistencia.
- Cierre de botón con cremallera oculta bajo tapeta, cintura con trabillas para cinturón, goma elástica trasera y en los laterales, para un mejor ajuste y mayor comodidad.
- Dos bolsillos oblicuos en las caderas, dos laterales (el derecho con compartimento para cúter) y dos traseros, los cuatro con cierre de tapeta con velcro, para tener todo accesible y disponible.
- Costuras principales dobles y puntos de mayor tracción reforzados con presillas de seguridad que aportan durabilidad y resistencia.
- Métodos idóneos de marcaje: serigrafía, bordado, transfer, vinilo.
- Ideal como ropa laboral y uniformes de trabajo.

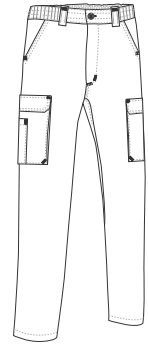

	ADULTO					GRANDE	
TALLAS	S	M	L	XL	XXL	3XL	4XL
LARGO	104	106	108	110	112	114	116
EQUIVALENCIA CINTURA	37-38-39	40-41-42	43-44-45	46-47-48	49-50-51	52-53-54	55-56-57

POLIESTER 65%
 ALGODON 35%
 DENSIDAD 250 q/m²
 UDS x CAJA 20
 UDS x BOLSA 1



* Complemento hombre Cinturón BROOKLYN (página 346)Polo YACHT (página 94).



PANTALÓN THUNDER

- Pantalón de trabajo multibolsillos con diseño bicolor.
- Confeccionado en tejido sarga mezcla algodón con poliéster que aporta durabilidad y resistencia.
- Cierre de botón y cremallera oculta bajo tapeta, cintura con trabillas para el cinturón y goma elástica trasera para mayor comodidad y un mejor ajuste.
- Dos bolsillos en las caderas, dos laterales con fuelle y dos traseros (los cuatro con cierre de tapeta con velcro y tirador que facilita su apertura) para tener todo accesible y disponible.
- Costuras principales dobles y puntos de mayor tracción reforzados con presillas de seguridad que aportan durabilidad y resistencia.
- Métodos idóneos de marcaje: serigrafía, bordado, transfer, vinilo.
- Ideal como ropa laboral, uniformes de trabajo y para combinar con el resto de la serie THUNDER: camiseta, sudadera, chaleco, polos, chaqueta softshell, forro polar, etc.

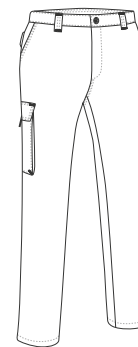

	ADULTO					GRANDE
TALLAS	S	M	L	XL	XXL	3XL
LARGO	104.5	106.5	108.5	110.5	112.5	114.5
EQUIVALENCIA TALLAS	37-38-39	40-41-42	43-44-45	46-47-48	49-50-51	52-53-54

POLIESTER 65%
 ALGODON 35%
 DENSIDAD 250 g/m²
 UDS x CAJA 20
 UDS x BOLSA 1



* Complemento hombre Polo THUNDER (página 105). * Complemento mujer Polo THUNDER (página 105).

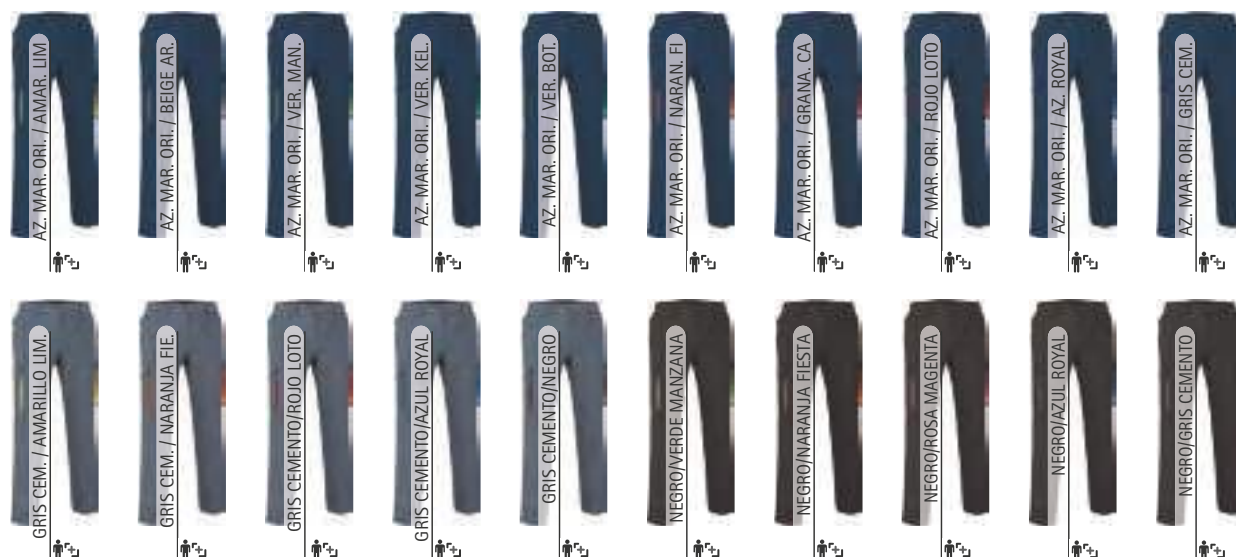

Las prendas que contengan más de un color han de ser lavadas en frío, con mayor cuidado, usando un detergente adecuado. Secar inmediatamente sin tiempo de espera en remojo.

PANTALÓN FORCE

- Pantalón de trabajo multibolsillos.
- Confeccionado en tejido sarga 100% algodón que aporta durabilidad, resistencia y facilita la transpiración.
- Cierre de botón con cremallera oculta bajo tapeta, cintura con trabillas para cinturón, goma elástica trasera y en los laterales, para un mejor ajuste y mayor comodidad.
- Dos bolsillos oblicuos en las caderas, dos laterales (el derecho con compartimento para cúter) y dos traseros, los cuatro con cierre de tapeta con velcro, para tener todo accesible y disponible.
- Costuras principales dobles y puntos de mayor tracción reforzados con presillas de seguridad que aportan durabilidad y resistencia.
- Métodos idóneos de marcaje: serigrafía, bordado, transfer, vinilo.
- Ideal como ropa laboral y uniformes de trabajo.

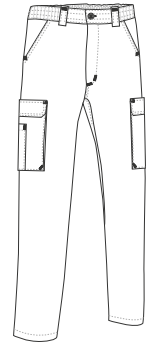

ALGODÓN 100%
 DENSIDAD 250 q/m²
 UDS x CAJA 20
 UDS x BOLSA 1

TALLAS	ADULTO					GRANDE	
	S	M	L	XL	XXL	3XL	4XL
LARGO	103	105	107	110	113	116	116.5
EQUIVALENCIA TALLAS	37-38-39	40-41-42	43-44-45	46-47-48	49-50-51	52-53-54	55-56-57



* Complemento hombre Cinturón BROOKLYN (página 346) Camiseta EAGLE (página 23).

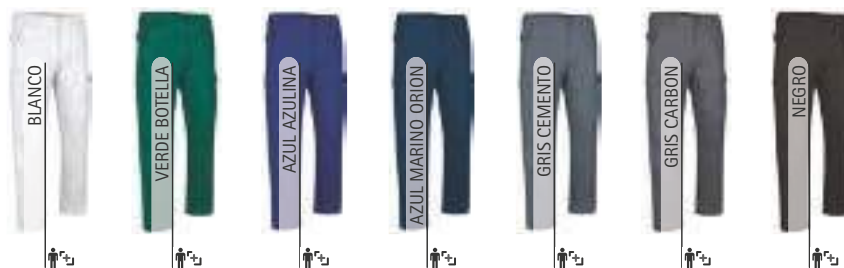

PANTALÓN CHISPA

- Pantalón de trabajo multibolsillos.
- Confeccionado en tejido sarga 100% algodón que aporta durabilidad, resistencia y facilita la transpiración.
- Cierre de botón y cremallera oculta bajo tapeta, cintura con trabillas para el cinturón, pinzas delanteras y goma elástica trasera que proporcionan mayor comodidad y un mejor ajuste.
- Dos bolsillos oblicuos en las caderas, uno trasero derecho tipo parche y dos laterales con cierre de tapeta y velcro, para tener todo accesible y disponible.
- Costuras principales dobles y puntos de mayor tracción reforzados con presillas de seguridad que aportan durabilidad y resistencia.
- Métodos idóneos de marcaje: serigrafía, bordado, transfer, vinilo.
- Ideal como ropa laboral y uniformes de trabajo, combina con la chaqueta CHISPA.

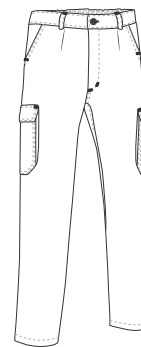

	ADULTO					GRANDE
TALLAS	S	M	L	XL	XXL	3XL
LARGO	105	107	109	111	113	115
EQUIVALENCIA CINTURA	37-38-39	40-41-42	43-44-45	46-47-48	49-50-51	52-53-54

ALGODÓN
100%DENSIDAD
250 g/m²UDS x CAJA
20UDS x BOLSA
1

* Complemento hombre Cinturón BROOKLYN (página 346) Camiseta RACING (página 21).



PANTALÓN RONDA

- Pantalón de trabajo multibolsillos.
- Confeccionado en tejido sarga 100% algodón que aporta durabilidad, resistencia y facilita la transpiración.
- Cierre de botón y cremallera oculta bajo tapeta, cintura con trabillas para el cinturón, pinzas delanteras y goma elástica trasera que proporcionan mayor comodidad y un mejor ajuste.
- Dos bolsillos oblicuos en las caderas, uno trasero derecho tipo parche y dos laterales con cierre de tapeta y velcro, para tener todo accesible y disponible.
- Costuras principales dobles y puntos de mayor tracción reforzados con presillas de seguridad que aportan durabilidad y resistencia.
- Métodos idóneos de marcaje: serigrafía, bordado, transfer, vinilo.
- Ideal como ropa laboral y uniformes de trabajo.



* Complemento hombre Cinturón BROOKLYN (página 346) Polo CALIFORNIA (página 96).

	ADULTO					GRANDE
TALLAS	S	M	L	XL	XXL	3XL
LARGO	105	107	109	111	113	115
EQUIVALENCIA CINTURA	37-38-39	40-41-42	43-44-45	46-47-48	49-50-51	52-53-54

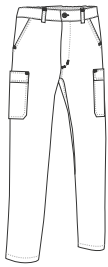

- ALGODON 100%
- DENSIDAD 210 q/m²
- UDS x CAJA 20
- UDS x BOLSA 1

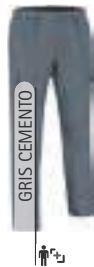

PANTALÓN CHESTNUT

- Pantalón de trabajo elástico multibolsillos.
- Confeccionado en tejido sarga gruesa mono-elástica que aporta durabilidad y mayor movilidad.
- Cierre de botón y cremallera oculta bajo tapeta, cintura con trabillas para el cinturón y goma elástica trasera para un mejor ajuste y mayor comodidad.
- Dos bolsillos oblicuos en las caderas, dos laterales con fuelle y dos traseros (los cuatro con cierre de tapeta con velcro y tirador que facilita su apertura) para tener todo accesible y disponible.
- Costuras principales dobles y puntos de mayor tracción reforzados con presillas de seguridad que aportan durabilidad y resistencia.
- Métodos idóneos de marcaje: serigrafía, bordado, transfer, vinilo.
- Ideal como ropa laboral y uniformes de trabajo.

	ADULTO					3XL
TALLAS	S	M	L	XL	XXL	3XL
LARGO	105.5	107.5	109.5	111.5	113.5	115.5
EQUIVALENCIA TALLAS	37-38-39	40-41-42	43-44-45	46-47-48	49-50-51	52-53-54

- MONOELAST.
- POLIESTER 60%
- ALGODON 35%
- ELASTANO 5%
- DENSIDAD 260 q/m²
- UDS x CAJA 20
- UDS x BOLSA 1

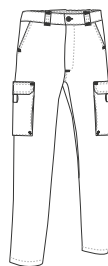

* Complemento hombre Camiseta EAGLE (página 23).



* Complemento hombre Camiseta BRET (página 27).

PANTALÓN GRAHAM

- Pantalón largo elástico multiusos.
- Confeccionado en tejido bi-elástico complex que facilita la movilidad con acabado repelente que reduce las manchas.
- Cintura con goma elástica en los laterales para mejor ajuste y mayor comodidad.
- Dos bolsillos verticales en las caderas con cierre de cremallera, y dos traseros tipo parche, para tener todo accesible.
- Métodos idóneos de marcaje: bordado, cosidos, y termo-adhesivos anti-sUBLIMACIÓN.
- Ideal como ropa laboral, uniformes de trabajo y actividades en la naturaleza.

	ADULTO					GRANDE
TALLAS	S	M	L	XL	XXL	3XL
LARGO	105	107.5	110	112	114.5	117
EQUIVALENCIA TALLAS	37-38-39	40-41-42	43-44-45	46-47-48	49-50-51	52-53-54

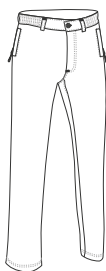

PANTALÓN WALDY

- Pantalón elástico multibolsillos.
- Confeccionado en tejido bi-elástico complex que facilita la movilidad, con acabado repelente que reduce las manchas.
- Cintura con cierre de cremallera y botón oculto, trabillas para el cinturón y goma elástica en los laterales para un mejor ajuste y mayor comodidad.
- Dos bolsillos oblicuos en las caderas, dos traseros con cierre de cremallera y dos laterales con cierre de tapeta, velcro y tirador, para tener todo accesible y disponible.
- Costuras principales dobles y puntos de mayor tracción reforzados con presillas de seguridad que aportan durabilidad y resistencia.
- Métodos idóneos de marcaje: bordado, cosidos y termo-adhesivos anti-sUBLIMACIÓN.
- Ideal como ropa laboral, uniformes de trabajo y actividades en la naturaleza.

	ADULTO					
TALLAS	XS	S	M	L	XL	XXL
LARGO	105	107.5	109.5	112	114	116.5
EQUIVALENCIA TALLAS	36-37-38	37-38-39	40-41-42	43-44-45	46-47-48	49-50-51

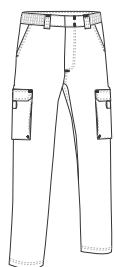

* Complemento hombre Polo KRITAN (página 111).

PANTALÓN LEWIS

- Pantalón de trabajo multibolsillos elástico.
- Confeccionado en tejido bi-elástico complex que aporta durabilidad y mayor movilidad con acabado repelente que reduce las manchas.
- Cierre de botón y cremallera oculta bajo tapeta, cintura con trabillas amplias y botones para albergar cinturón táctico, y cinta elástica con bandas de silicona antideslizantes en el interior para una mejor sujeción.
- Dos bolsillos oblicuos en las caderas, dos traseros con cierre de botón y dos laterales con cierre de cremallera para tener todo accesible y disponible.
- Cinta elástica ajustable en el interior de los tobillos, costuras principales dobles y puntos de mayor tracción reforzados con presillas de seguridad que aportan durabilidad y resistencia.
- Métodos idóneos de marcaje: bordado, cosidos y termo-adhesivos anti-sublimeración.
- Ideal como ropa laboral, uniformes de trabajo y uniformes de seguridad.

TALLAS	ADULTO					GRANDE		
	38	40	42	44	46	48	50	52
LARGO	107	109	111	113	115	117	119	119.5

- BIELÁSTICO
- TEJ. HIDROF
- POLIAMIDA 60%
- POLIESTER 32%
- ELASTANO 8%
- DENSIDAD 270 q/m²
- UDS x CAJA 20
- UDS x BOLSA 1



* Complemento hombre Camisa m/larga VIGILANT (página 142).



PANTALÓN BULL

- Pantalón de trabajo elástico reforzado multibolsillos.
- Confeccionado en tejido bi-elástico complex hidro-repelente que aporta durabilidad y mayor movilidad.
- Cierre de corchete con gancho y cremallera oculta bajo tapeta, cintura con trabillas amplias con corchetes para el cinturón táctico, goma elástica en los laterales y parte posterior lumbar más alta para mayor comodidad y un mejor ajuste.
- Dos bolsillos oblicuos en caderas y dos traseros, todos con cierre de cremallera, dos bolsillos laterales con cierre de tapeta y velcro para tener todo accesible y disponible.
- Cinta elástica ajustable en el interior de los tobillos, costuras principales dobles y puntos de mayor tracción reforzados con presillas de seguridad que aportan durabilidad y resistencia.
- Métodos idóneos de marcaje: bordado, cosidos y termo-adhesivos anti-sublimeración.
- Ideal como ropa laboral, uniformes de trabajo y uniformes de seguridad.

TALLAS	ADULTO								GRANDE
	38	40	42	44	46	48	50	52	
LARGO	108	110	112	114	116	118	120	120.5	

- POLIAMIDA 50%
- POLIESTER 40%
- ELASTANO 10%
- DENSIDAD 270 q/m²
- UDS x CAJA 20
- UDS x BOLSA 1

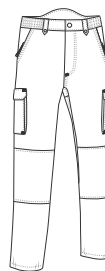

- BIELÁSTICO
- TEJ. HIDROF

* Complemento hombre Camiseta BRET (página 27).



* Complemento hombre Chaqueta WINTERFELL (página 242).

PANTALÓN RUGO

- Pantalón softshell multibolsillos.
- Confeccionado en tejido softshell elástico de tres capas (exterior plano hidrófugo, intermedia con membrana transpirable e interior micro-polar) con efecto cortavientos, hidro-repelente y de alta retención térmica.
- Cintura con trabillas para el cinturón y goma elástica trasera, que proporcionan mayor comodidad y un mejor ajuste.
- Dos bolsillos verticales en caderas, dos laterales y dos traseros, todos con cierre de cremallera y vivo, para tener todo accesible y disponible.
- Costuras principales dobles y puntos de mayor tracción reforzados con presillas de seguridad que aportan durabilidad y resistencia.
- Métodos idóneos de marcaje: bordado, cosidos, y termo-adhesivos anti-sUBLIMACIÓN.
- Ideal como ropa laboral y uniformes de trabajo en climas fríos.

	ADULTO					GRANDE
TALLAS	S	M	L	XL	XXL	3XL
LARGO	106	108	110	112	114	116
EQUIVALENCIA TALLAS	37-38-39	40-41-42	43-44-45	46-47-48	49-50-51	52-53-54



PANTALÓN WINTERFELL

- Pantalón de trabajo térmico con polar interior.
- Confeccionado en tejido sarga mezcla algodón con poliéster que aporta durabilidad y resistencia, interior con tejido polar para mayor retención térmica.
- Cierre de botón y cremallera oculta bajo tapeta, cintura con trabillas para el cinturón, pinzas delanteras y goma elástica trasera que proporcionan mayor comodidad y un mejor ajuste.
- Dos bolsillos oblicuos en las caderas, uno trasero derecho tipo parche y dos laterales con cierre de tapeta y velcro, para tener todo accesible y disponible.
- Costuras principales dobles y puntos de mayor tracción reforzados con presillas de seguridad que aportan durabilidad y resistencia.
- Métodos idóneos de marcaje: serigrafía, bordado, transfer, vinilo.
- Ideal como ropa laboral y uniformes de trabajo en climas fríos.

	ADULTO					GRANDE
TALLAS	S	M	L	XL	XXL	3XL
LARGO	105	107	109	111	113	115
EQUIVALENCIA TALLAS	37-38-39	40-41-42	43-44-45	46-47-48	49-50-51	52-53-54

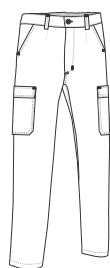
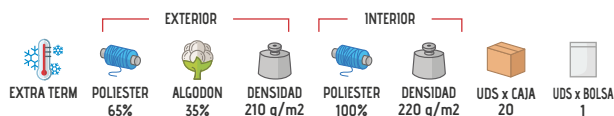

* Complemento hombre Chaqueta WINTERFELL (página 242).

PANTALÓN BRODY

- Pantalón de trabajo reforzado multibolsillos.
- Confeccionado en tejido Canvas mezcla algodón con poliéster y refuerzos con tejido de poliamida, ambos hidro-repelentes, resistentes y duraderos.
- Cierre de botón metálico y cremallera oculta bajo tapeta, cintura con trabillas (delantera derecha con anilla para colgar tarjeta o accesorios) y banda elástica con hilos de goma antideslizantes en el interior para mayor comodidad y una mejor sujeción.
- Dos bolsillos delanteros americanos, dos traseros y uno lateral izquierdo con cierre de tapa con velcro y tirador, uno lateral derecho para el cúter o herramientas, todos de carga con sistema antiperforación.
- Costuras principales triples y puntos de mayor tracción reforzados con presillas de seguridad que aportan durabilidad y resistencia.
- Métodos idóneos de marcaje: serigrafía, bordado, transfer, vinilo.
- Ideal como ropa laboral y uniformes de trabajo.

	ADULTO								GRANDE
TALLAS	38	40	42	44	46	48	50		52
LARGO	109.5	111.5	113.5	115.5	117.5	119.5	121.5		123.5

 TEJ. HIDROF	 POLIESTER 55%	 ALGODON 35%	 POLIAMIDA 10%	 DENSIDAD 280 g/m ²	 UDS x CAJA 20	 UDS x BOLSA 1
---	--	--	--	--	--	--

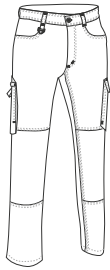

* Complemento hombre Camiseta WAVE (página 24).



* Complemento hombre Sudadera DUBLIN (página 119) Sudadera DUBLIN (página 119).

PANTALÓN METIER

- Pantalón de trabajo reforzado y multibolsillos.
- Confeccionado en tejido sarga gruesa mezcla algodón con poliéster, con refuerzos en rodillas y entrepierna, que aporta durabilidad y resistencia.
- Cierre de botón y cremallera oculta bajo tapeta, cintura con trabillas para el cinturón y banda elástica con hilos de goma antideslizantes en el interior para mayor comodidad y una mejor sujeción.
- Dos bolsillos oblicuos en las caderas, dos laterales con fuelle y dos traseros (los cuatro con cierre de tapeta con velcro y tirador que facilita su apertura) para tener todo accesible y disponible.
- Costuras principales dobles y puntos de mayor tracción reforzados con presillas de seguridad que aportan durabilidad y resistencia.
- Métodos idóneos de marcaje: serigrafía, bordado, transfer, vinilo.
- Ideal como ropa laboral y uniformes de trabajo.

	ADULTO								GRANDE	
TALLAS	38	40	42	44	46	48	50		52	54
LARGO	107.5	109	110.5	112	113.5	115.5	117		118.5	118.5

 POLIESTER 65%	 ALGODON 35%	 DENSIDAD 290 g/m ²	 UDS x CAJA 20	 UDS x BOLSA 1
--	--	--	--	--

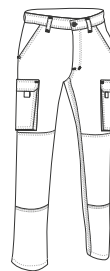



PANTALÓN COSMO

- Pantalón de trabajo de corte regular.
- Confeccionado en tejido sarga gruesa mezcla algodón con poliéster que aporta durabilidad y resistencia.
- Cierre de botón con cremallera oculta bajo tapeta, cintura con trabillas para cinturón, goma elástica trasera y en los laterales, para un mejor ajuste y mayor comodidad.
- Dos bolsillos oblicuos en las caderas y uno trasero derecho tipo ojal con cierre de botón, para tener todo accesible y disponible.
- Costuras principales dobles y puntos de mayor tracción reforzados con presillas de seguridad que aportan durabilidad y resistencia.
- Métodos idóneos de marcaje: serigrafía, bordado, transfer, vinilo.
- Ideal como ropa laboral y uniformes de trabajo.

	PEQUEÑA		ADULTO					GRANDE	
TALLAS	XS	S	M	L	XL	XXL	3XL	4XL	
LARGO	101	103	105	107	110	113	116	116.5	
EQUIVALENCIA TALLAS	34-35-36	37-38-39	40-41-42	43-44-45	46-47-48	49-50-51	52-53-54	55-56-57	



POLIESTER 65%
 ALGODÓN 35%
 DENSIDAD 250 g/m²
 UDS x CAJA 20
 UDS x BOLSA 1



* Complemento hombre Cinturón BROOKLYN (página 346)Polo PREDATOR (página 110).

PANTALÓN PEGASO

- Pantalón de trabajo multibolsillos.
- Confeccionado en tejido sarga gruesa mezcla algodón con poliéster que aporta durabilidad y resistencia.
- Cierre de botón y cremallera oculta bajo tapeta, cintura con trabillas para el cinturón y goma elástica trasera para un mejor ajuste y mayor comodidad.
- Dos bolsillos oblicuos en las caderas, dos traseros con cierre de botón, uno lateral derecho tipo cargo con cierre de velcro y tirador que facilita su apertura, compartimento portaobjetos en el lado izquierdo, para tener todo accesible y disponible.
- Costuras principales dobles y puntos de mayor tracción reforzados con presillas de seguridad que aportan durabilidad y resistencia.
- Métodos idóneos de marcaje: serigrafía, bordado, transfer, vinilo.
- Ideal como ropa laboral y uniformes de trabajo.

	ADULTO					3XL	3XL
TALLAS	S	M	L	XL	XXL		3XL
LARGO	105	107	109	111	113		115
EQUIVALENCIA TALLAS	37-38-39	40-41-42	43-44-45	46-47-48	49-50-51		52-53-54

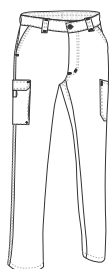

ALGODÓN 60%
 POLIESTER 40%
 DENSIDAD 280 g/m²
 UDS x CAJA 20
 UDS x BOLSA 1



* Complemento hombre Polo HAMBURGO (página 93)Cinturón BROOKLYN (página 346).

PANTALÓN ORION

- Pantalón de trabajo multibolsillos.
- Confeccionado en tejido sarga mezcla algodón con poliéster que aporta durabilidad y resistencia.
- Cierre de botón y cremallera oculta bajo tapeta, cintura con trabillas para el cinturón y goma elástica trasera para un mejor ajuste y mayor comodidad.
- Dos bolsillos oblicuos en las caderas, uno trasero derecho, uno lateral derecho tipo cargo con cierre de velcro y tirador que facilita su apertura, compartimento portaobjetos en el lado izquierdo, para tener todo accesible y disponible.
- Costuras principales dobles y puntos de mayor tracción reforzados con presillas de seguridad que aportan durabilidad y resistencia.
- Métodos idóneos de marcaje: serigrafía, bordado, transfer, vinilo.
- Ideal como ropa laboral y uniformes de trabajo.



* Complemento hombre Cinturón BROOKLYN (página 346)Polo KENTUCKY (página 90).

♂	ADULTO					3	3XL
TALLAS	S	M	L	XL	XXL		3XL
LARGO	105	107	109	111	113		115
EQUIVALENCIA TALLAS	37-38-39	40-41-42	43-44-45	46-47-48	49-50-51		52-53-54

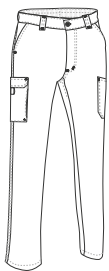

- ALGODON 60%
- POLIESTER 40%
- DENSIDAD 210 g/m²
- UDS x CAJA 20
- UDS x BOLSA 1



* Complemento hombre Cinturón BROOKLYN (página 346)Polo ULISES (página 91).

PANTALÓN NEBRASKA

- Pantalón de trabajo térmico multibolsillos.
- Confeccionado en tejido sarga gruesa mezcla algodón con poliéster que aporta durabilidad y resistencia con perchado interior que aporta mayor retención térmica.
- Cierre de botón y cremallera oculta bajo tapeta, cintura con trabillas para el cinturón y goma elástica trasera para un mejor ajuste y mayor comodidad.
- Dos bolsillos oblicuos en las caderas, dos laterales con fuelle y dos traseros (los cuatro con cierre de tapeta con velcro y tirador que facilita su apertura) para tener todo accesible y disponible.
- Costuras principales dobles y puntos de mayor tracción reforzados con presillas de seguridad que aportan durabilidad y resistencia.
- Métodos idóneos de marcaje: serigrafía, bordado, transfer, vinilo.
- Ideal como ropa laboral y uniformes de trabajo en climas muy fríos.

♂	ADULTO					3	3XL
TALLAS	S	M	L	XL	XXL		3XL
LARGO	104.5	106.5	108.5	110.5	112.5		114.5
EQUIVALENCIA TALLAS	37-38-39	40-41-42	43-44-45	46-47-48	49-50-51		52-53-54

- TÉRMICO
- POLIESTER 65%
- ALGODON 35%
- DENSIDAD 300 q/m²
- UDS x CAJA 20
- UDS x BOLSA 1

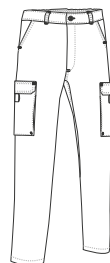





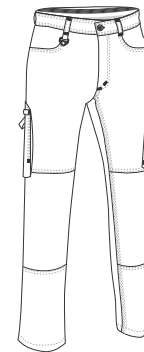

PANTALÓN DYNAMITE

- Pantalón de trabajo multibolsillos con diseño bicolor.
- Confeccionado en tejido Canvas mezcla algodón con poliéster y refuerzos con tejido de poliamida, ambos hidro-repellentes, resistentes y duraderos.
- Cierre de botón metálico y cremallera oculta bajo tapeta, cintura con trabillas (delantera derecha con anilla para colgar tarjeta o accesorios) y banda elástica con hilos de goma antideslizantes en el interior para mayor comodidad y una mejor sujeción.
- Dos bolsillos delanteros americanos, dos traseros y uno lateral izquierdo con cierre de tapa con velcro y tirador, uno lateral derecho para el cutter o herramientas, todos de carga con sistema antiperforación.
- Costuras principales triples y puntos de mayor tracción reforzados con presillas de seguridad que aportan durabilidad y resistencia.
- Métodos idóneos de marcaje: serigrafía, bordado, transfer, vinilo.
- Ideal como ropa laboral y uniformes de trabajo.



	ADULTO								GRANDE	
TALLAS	38	40	42	44	46	48	50	52	54	
LARGO	109	111	113	115	117	119	121	123.5	123.5	

 TEJ. HIDROF	 POLIESTER 65%	 ALGODON 35%	 DENSIDAD 280 g/m ²	 UDS x CAJA 20	 UDS x BOLSA 1
---	--	--	--	--	--



* Complemento hombre Polo HAWK (página 97).



PANTALÓN DARKO

- Pantalón de trabajo multibolsillos con diseño bicolor.
- Confeccionado en tejido sarga mezcla algodón con poliéster que aporta durabilidad y resistencia.
- Cierre de botón y cremallera oculta bajo tapeta, cintura con trabillas para el cinturón, pinzas delanteras y goma elástica trasera que proporcionan mayor comodidad y un mejor ajuste.
- Dos bolsillos oblicuos en las caderas, uno trasero derecho tipo parche y dos laterales con fuelle en color a contraste y cierre de tapeta con velcro, para tener todo accesible y disponible.
- Rodilleras (en color a contraste junto con la parte trasera) con acceso superior que permite introducir protecciones, costuras principales dobles y puntos de mayor tracción reforzados con presillas de seguridad que aportan durabilidad y resistencia.
- Métodos idóneos de marcaje: serigrafía, bordado, transfer, vinilo.
- Ideal como ropa laboral y uniformes de trabajo.

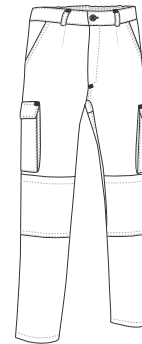

	ADULTO					GRANDE
TALLAS	S	M	L	XL	XXL	3XL
LARGO	102	104.5	107	109.5	112	114.5
EQUIVALENCIA TALLAS	37-38-39	40-41-42	43-44-45	46-47-48	49-50-51	52-53-54

POLIESTER 65%
 ALGODON 35%
 DENSIDAD 220 q/m²
 UDS x CAJA 20
 UDS x BOLSA 1



* Complemento hombre Cinturón BROOKLYN (página 346)Polo THUNDER (página 105).





PANTALÓN PIXEL

- Pantalón de trabajo de corte recto.
- Confeccionado en tejido sarga mezcla algodón con poliéster que aporta durabilidad y resistencia.
- Cierre de botón y cremallera oculta bajo tapeta y contorno de cintura con goma elástica para mayor comodidad y un mejor ajuste.
- Bolsillo trasero derecho tipo parche para resaltar el marcaje.
- Costuras principales reforzadas que aportan durabilidad y resistencia.
- Métodos idóneos de marcaje: serigrafía, bordado, transfer, vinilo.
- Ideal para uniformes sanitarios, uniformes de estética y ropa laboral, combina con los blusones LINK y HELSINKI.

	ADULTO						GRANDE
TALLAS	XS	S	M	L	XL	XXL	3XL
LARGO	102	104.5	107	109.5	112	114.5	117
EQUIVALENCIA TALLAS	34-35-36	37-38-39	40-41-42	43-44-45	46-47-48	49-50-51	52-53-54



* Complemento hombre Blusón LINK (página 250). * Complemento mujer Blusón LINK (página 250).

PANTALÓN STANFORD

- Pantalón de trabajo de corte recto.
- Confeccionado en tejido sarga mezcla algodón con poliéster que aporta durabilidad y resistencia.
- Cintura entera con goma elástica para mayor comodidad y un mejor ajuste.
- Dos bolsillos oblicuos en cadera y uno trasero derecho tipo parche para tener todo accesible y resaltar el marcaje.
- Costuras principales reforzadas que aportan durabilidad y resistencia.
- Métodos idóneos de marcaje: serigrafía, bordado, transfer, vinilo.
- Ideal como ropa laboral y uniformes de trabajo.

	ADULTO					3	3XL
TALLAS	S	M	L	XL	XXL	3XL	3XL
LARGO	104	106.5	110	112	114.5	117	117
EQUIVALENCIA TALLAS	37-38-39	40-41-42	43-44-45	46-47-48	49-50-51	52-53-54	52-53-54

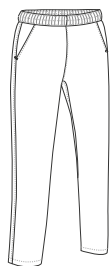

* Complemento mujer Blusón HELSINKI (página 249).

PANTALÓN CLARIM

- Pantalón de trabajo de corte recto.
- Confeccionado en tejido sarga 100% algodón que aporta durabilidad, resistencia y facilita la transpiración.
- Cintura entera con goma elástica para mayor comodidad y un mejor ajuste.
- Dos bolsillos oblicuos en cadera y uno trasero derecho tipo parche para tener todo accesible y resaltar el marcaje.
- Costuras principales reforzadas que aportan durabilidad y resistencia.
- Métodos idóneos de marcaje: serigrafía, bordado, transfer, vinilo.
- Ideal como ropa laboral y uniformes de trabajo.

	ADULTO					GRANDE
TALLAS	S	M	L	XL	XXL	3XL
LARGO	102.5	105	107.5	110	112.5	115
EQUIVALENCIA TALLAS	37-38-39	40-41-42	43-44-45	46-47-48	49-50-51	52-53-54

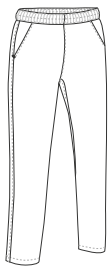
ALGODÓN
100%DENSIDAD
210 g/m²UDS x CAJA
30UDS x BOLSA
1

BLANCO



AZUL MARINO ORION



NEGRO



* Complemento hombre Blusón HELSINKI (página 249).



PANTALÓN LOBSTER

- Pantalón de trabajo térmico.
- Confeccionado con tejido exterior sarga mezcla algodón con poliéster, que aporta durabilidad, resistencia y relleno acolchado de doble capa cosido a rombos para mayor retención térmica.
- Cintura entera con goma elástica para mayor comodidad y un mejor ajuste.
- Especialmente adecuado para industria alimentaria: sin cremalleras, sin botones y sin bolsillos.
- Costuras principales reforzadas que aportan durabilidad y resistencia.
- Métodos idóneos de marcaje: serigrafía, transfer, vinilo.
- Ideal como ropa laboral y uniformes de industria alimentaria.

	ADULTO					GRANDE
TALLAS	S	M	L	XL	XXL	3XL
LARGO	105	107.5	110	112.5	115	117.5
EQUIVALENCIA TALLAS	37-38-39	40-41-42	43-44-45	46-47-48	49-50-51	52-53-54



EXTERIOR

POLIESTER
65%

ALGODÓN



35%

DENSIDAD

200 g/m²

INTERIOR

POLIESTER
100%

DENSIDAD

200 g/m²

UDS x CAJA



20

UDS x BOLSA



1



ACOLCHADO



EXTRA TERM



BLANCO



AZUL MARINO ORION

* Complemento hombre Polo ULISES (página 91).



New

PANTALÓN COCINERO SPICE

- Pantalón con bolsillos.
- Confeccionado en tejido sarga mezcla algodón con poliéster que aporta durabilidad y resistencia.
- Cintura con goma elástica entera y cordón regulador para mejor ajuste y mayor comodidad.
- Dos bolsillos en caderas y uno trasero derecho tipo parche para tener todo accesible.
- Costuras reforzadas con doble pespunte que aumentan su resistencia.
- Métodos idóneos de marcaje: serigrafía, bordado, transfer, vinilo.
- Ideal como ropa laboral y uniformes de hostelería.

	ADULTO					3 ^{XL}	3XL
TALLAS	S	M	L	XL	XXL		3XL
LARGO	106	108	110	112	114		116
EQUIVALENCIA TALLAS	37-38-39	40-41-42	43-44-45	46-47-48	49-50-51		52-53-54



POLIESTER 65%
 ALGODON 35%
 DENSIDAD 200 g/m²
 UDS x CAJA 30
 UDS x BOLSA 1



* Complemento hombre Chaqueta de cocinero ROAST (página 376).

PANTALÓN COCINERO SIRLOIN

- Pantalón de chef con diseño de raya diplomática y cuadros pata de gallo.
- Confeccionado en tejido sarga mezcla algodón con poliéster que aporta durabilidad y resistencia.
- Cintura con goma elástica entera y cordón regulador para mejor ajuste y mayor comodidad.
- Dos bolsillos en caderas para tener todo accesible.
- Costuras reforzadas con doble pespunte que aumentan su resistencia.
- Métodos idóneos de marcaje: serigrafía, bordado, transfer, vinilo.
- Ideal como ropa laboral y uniformes de hostelería.

	ADULTO					3 ^{XL}	3XL
TALLAS	S	M	L	XL	XXL		3XL
LARGO	106	108	110	112	114		116
EQUIVALENCIA TALLAS	37-38-39	40-41-42	43-44-45	46-47-48	49-50-51		52-53-54

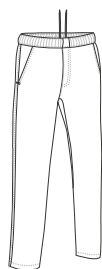

POLIESTER 65%
 ALGODON 35%
 DENSIDAD 210 g/m²
 UDS x CAJA 30
 UDS x BOLSA 1



New

* Complemento hombre Chaqueta cocinero m/c CAYENNE (página 376).

CHAQUETA **CHISPA**

- Chaqueta de trabajo con diseño en colores lisos.
- Confeccionada en tejido sarga 100% algodón que aporta durabilidad, resistencia y facilita la transpiración.
- Dos bolsillos oblicuos en cintura y uno reforzado en pecho izquierdo, todos con cierre de cremallera, para tener todo accesible y resaltar el marcaje.
- Puños fruncidos con goma elástica que se adaptan cómodamente.
- Cintura con goma elástica en los laterales para un mejor ajuste y mayor comodidad.
- Métodos idóneos de marcaje: serigrafía, bordado, transfer, vinilo.
- Ideal como ropa laboral y uniformes de trabajo, combina con el pantalón CHISPA.

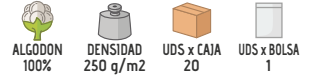
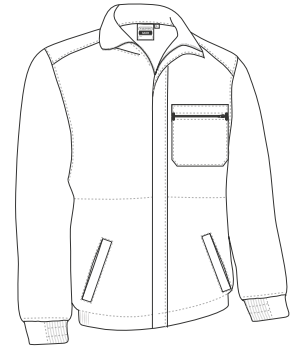

	ADULTO					GRANDE
	S	M	L	XL	XXL	
TALLAS	S	M	L	XL	XXL	3XL
LARGO	65.5	68.5	71.5	74.5	77.5	80.5
ANCHO	53	56	59	62	65	68



* Complemento hombre Camiseta EAGLE (página 23)Pantalón CHISPA (página 227).



CHAQUETA GALEN

- Chaqueta de trabajo con diseño en colores lisos.
- Confeccionada en tejido sarga mezcla algodón con poliéster que aporta durabilidad y resistencia.
- Bolsillo reforzado en pecho izquierdo con cierre de cremallera para tener todo accesible y resaltar el marcaje.
- Puños de canalé con elástico que se adapta cómodamente.
- Cintura con goma elástica en los laterales para un mejor ajuste y mayor comodidad.
- Métodos idóneos de marcaje: serigrafía, bordado, transfer, vinilo.
- Ideal como ropa laboral y uniformes de trabajo.



	ADULTO					GRANDE
	S	M	L	XL	XXL	
TALLAS	S	M	L	XL	XXL	3XL
LARGO	65.5	68.5	71.5	74.5	77.5	80.5
ANCHO	53	56	59	62	65	68

POLIESTER 65%	ALGODON 35%	DENSIDAD 210 g/m ²	UDS x CAJA 20	UDS x BOLSA 1
------------------	----------------	----------------------------------	------------------	------------------



* Complemento hombre Pantalón FORCE (página 226) Camiseta ARROW (página 39).



CHAQUETA WINTERFELL

- Chaqueta de trabajo térmica con polar interior.
- Confeccionada en tejido sarga mezcla algodón con poliéster que aporta durabilidad y resistencia e interior con tejido polar para mayor retención térmica.
- Puños de canalé con elástico que se adapta cómodamente.
- Cintura con goma elástica en los laterales para un mejor ajuste y mayor comodidad.
- Dos bolsillos oblicuos en cintura y uno reforzado en pecho izquierdo, todos con cierre de cremallera, para tener todo accesible y resaltar el marcaje.
- Métodos idóneos de marcaje: serigrafía, transfer, vinilo.
- Ideal como ropa laboral y uniformes de trabajo en climas fríos.

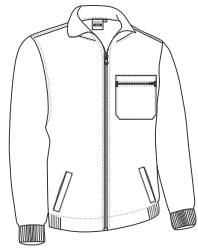

	ADULTO					GRANDE
TALLAS	S	M	L	XL	XXL	3XL
LARGO	66.5	69.5	72.5	75.5	78.5	81.5
ANCHO	55	58	61	64	67	70

EXTERIOR

- POLIESTER 65%
- ALGODON 35%
- DENSIDAD 210 q/m²

INTERIOR

- POLIESTER 100%
- DENSIDAD 220 q/m²
- UDS x CAJA 20
- UDS x BOLSA 1

EXTRA TERM

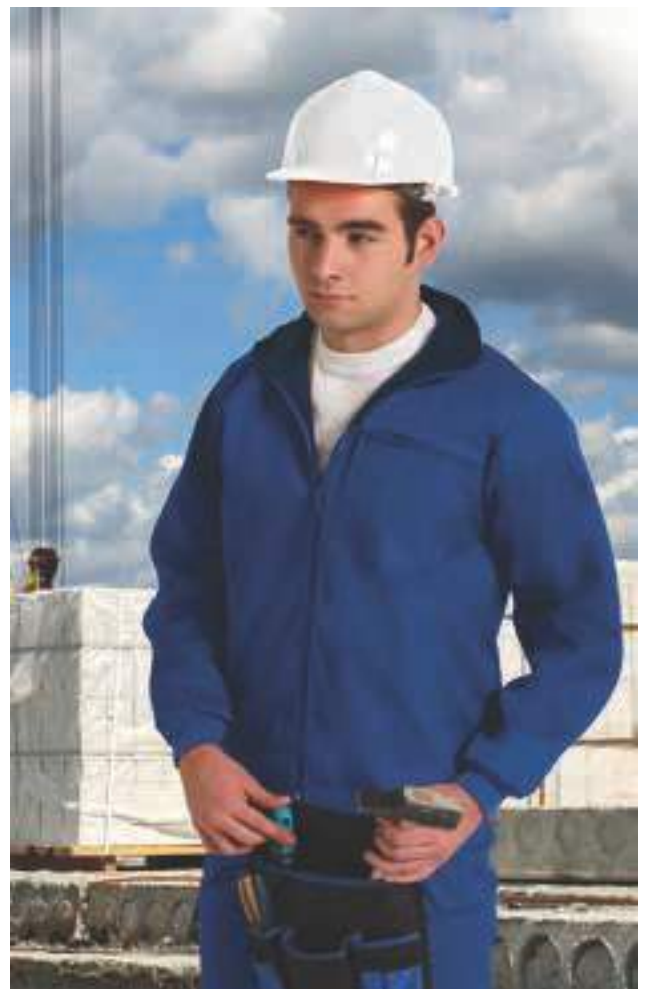

* Complemento hombre Pantalón WINTERFELL (página 231) Sudadera STEVEN (página 118).



CHAQUETA DYNAMITE

- Chaqueta de trabajo con diseño bicolor.
- Confeccionada en tejido Canvas mezcla algodón con poliéster resistente, duradero y con acabado hidro-repelente.
- Cuello alto con cierre de cremallera central para mayor calidez y confort.
- Puños y cintura de canalé grueso elástico que se adapta cómodamente.
- Dos bolsillos frontales con fuelle y aberturas laterales que dan lugar a dos bolsillos más, un bolsillo en pecho izquierdo para resaltar el marcaje, un bolsillo derecho para accesorios y dos compartimentos para bolígrafo, todos con cierre de tapeta, velcro, tirador y de carga con sistema anti perforación, incluye bolsillo interior con cierre de velcro en pecho izquierdo.
- Incluye cremallera interior trasera para facilitar los diferentes tipos de marcaje: serigrafía, bordado, transfer, escudos, vinilo.
- Ideal como ropa laboral y uniformes de trabajo, combina con el pantalón DYNAMITE.

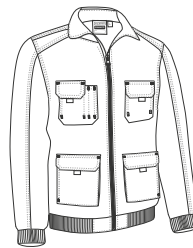

	ADULTO					GRANDE	3XL
TALLAS	S	M	L	XL	XXL	3XL	3XL
LARGO	67.5	70	72.5	75	77.5	80	80
ANCHO	54	57	60	63	66	69	69

EXTERIOR

- TEJ. HIDROF
- POLIESTER 65%
- DENSIDAD 280 q/m²

INTERIOR

- POLIESTER 65%
- DENSIDAD 120 q/m²
- UDS x CAJA 20
- UDS x BOLSA 1



* Complemento hombre Pantalón DYNAMITE (página 235) Sudadera STEVEN (página 118).

BUZO DE TRABAJO KEVIN

- Mono de trabajo multibolsillos con diseño en colores lisos.
- Confeccionado en tejido sarga mezcla algodón con poliéster que aporta durabilidad y resistencia.
- Cuello con solapas y cierre de cremallera central oculta bajo tapeta con velcro para un mayor confort.
- Manga ranglán con puños de canalé con elástico que se adapta cómodamente y cintura con goma elástica trasera para un mejor ajuste.
- Dos bolsillos delanteros y uno trasero tipo parche, otro en pecho izquierdo con cierre de cremallera para tener todo accesible y resaltar el marcaje.
- Métodos idóneos de marcaje: serigrafía, bordado, transfer, vinilo.
- Ideal como ropa laboral y uniformes de trabajo.

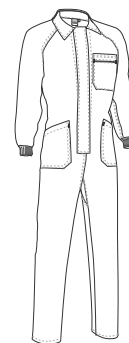

	ADULTO					GRANDE
TALLAS	S	M	L	XL	XXL	3XL
LARGO	157.5	163.5	169.5	175.5	181.5	186.5
EQUIVALENCIA TALLAS	37-38-39	40-41-42	43-44-45	46-47-48	49-50-51	52-53-54
ANCHO PECHO	58.5	61.5	64.5	67.5	70.5	73.5

POLIESTER 65%
 ALGODON 35%
 DENSIDAD 210 g/m²
 UDS x CAJA 20
 UDS x BOLSA 1



BUZO DE TRABAJO **ROPPER**

- Mono de trabajo multibolsillos con diseño en colores lisos.
- Confeccionado en tejido sarga 100% algodón que aporta durabilidad, resistencia y facilita la transpiración.
- Cuello con solapas y cierre de cremallera central oculta bajo tapeta con velcro para un mayor confort.
- Manga ranglán con puños de canalé con elástico que se adapta cómodamente y cintura con goma elástica trasera para un mejor ajuste.
- Dos bolsillos delanteros y uno trasero tipo parche, otro en pecho izquierdo con cierre de cremallera para tener todo accesible y resaltar el marcaje.
- Métodos idóneos de marcaje: serigrafía, bordado, transfer, vinilo.
- Ideal como ropa laboral y uniformes de trabajo.

	ADULTO					GRANDE
	S	M	L	XL	XXL	3XL
TALLAS	157.5	163.5	169.5	175.5	181.5	186.5
LARGO	37-38-39	40-41-42	43-44-45	46-47-48	49-50-51	52-53-54
EQUIVALENCIA TALLAS	37-38-39	40-41-42	43-44-45	46-47-48	49-50-51	52-53-54
ANCHO PECHO	58.5	61.5	64.5	67.5	70.5	73.5

ALGODÓN 100%
 DENSIDAD 250 q/m2
 UDS x CAJA 20
 UDS x BOLSA 1



* Complemento hombre Camiseta RACING (página 21).



BUZO DE ALIMENTACIÓN **AUSTIN**

- Mono de trabajo acolchado con efecto térmico.
- Confeccionado en tejido exterior sarga mezcla algodón con poliéster que aporta durabilidad y resistencia y relleno acolchado de doble capa cosido a rombos para mayor retención térmica.
- Especialmente adecuado para industria alimentaria: sin cremalleras, sin botones, sin bolsillos.
- Cuello alto y cierre central de velcro oculto bajo tapeta para un mayor confort.
- Manga ranglán con puños de canalé elástico que se adapta cómodamente y cintura con goma elástica trasera para un mejor ajuste.
- Métodos idóneos de marcaje: serigrafía, transfer, vinilo.
- Ideal como ropa laboral y uniformes de trabajo de la industria alimentaria.

	ADULTO					3	3XL
	S	M	L	XL	XXL	3	3XL
TALLAS	162.5	167	171.5	176	180.5	185	185
LARGO	60	63	66	69	72	75	75
EQUIVALENCIA TALLAS	37-38-39	40-41-42	43-44-45	46-47-48	49-50-51	52-53-54	52-53-54
ANCHO PECHO	37-38-39	40-41-42	43-44-45	46-47-48	49-50-51	52-53-54	52-53-54

ACOLCHADO
 EXTRA TERM
 POLIESTER 65%
 ALGODÓN 35%
 DENSIDAD 200 q/m2
 POLIESTER 100%
 DENSIDAD 250 q/m2
 UDS x CAJA 10
 UDS x BOLSA 1





* Complemento mujer Toalla SOAP (página 320) Camiseta TIFFANY (página 47) Pantalón PIXEL (página 237).

PETO COSTA

- Peto de trabajo con bolsillos.
- Confeccionado en tejido ketten plano transpirable, ligero y resistente.
- Dos bolsillos delanteros y uno en pecho izquierdo tipo parche, para tener todo accesible y resaltar el marcaje.
- Amplio cuello y sisas ribeteados que favorecen la movilidad.
- Métodos idóneos de marcaje: serigrafía, bordado, transfer, vinilo, sublimación sobre color blanco.
- Ideal como ropa laboral.

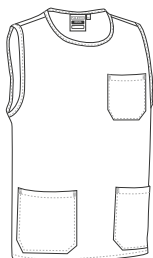

	ADULTO				
TALLAS	S	M	L	XL	XXL
LARGO	66	69	72	75	78
ANCHO	56	59	62	65	68



PETO LINCE

- Peto de trabajo ajustable.
- Confeccionado en tejido ligero de popelín mezcla algodón con poliéster resistente y duradero.
- Amplio bolsillo central para tener todo accesible.
- Amplio cuello y sisas ribeteados que favorecen la movilidad.
- Laterales regulables mediante cintas para un mejor ajuste y mayor comodidad.
- Métodos idóneos de marcaje: serigrafía, bordado, transfer, vinilo.
- Ideal como ropa laboral.

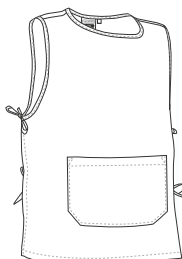

	ADULTO		
TALLAS	pequeña	mediana	grande
LARGO	54	60	71
EQUIVALENCIA TALLAS	XS-S	M-L	XL-XXL

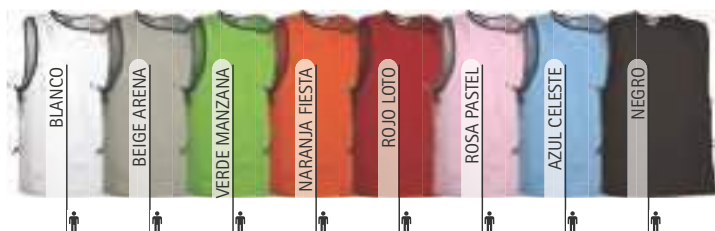

* Complemento mujer Pantalón PIXEL (página 237).

PETO WIPER

- Peto de trabajo ajustable.
- Confeccionado en tejido microfibra transpirable, flexible, cómodo y versátil.
- Bolsillo central partido en dos compartimentos para tener todo accesible.
- Amplio cuello y contornos ribeteados que favorecen la movilidad.
- Laterales regulables mediante cintas con botones en tres posiciones para un mejor ajuste y mayor comodidad.
- Métodos idóneos de marcaje: serigrafía, bordado, transfer, vinilo, sublimación sobre color blanco.
- Ideal como ropa laboral y uniformes de trabajo.

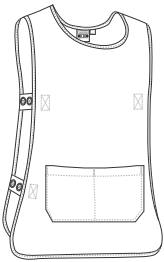

	ADULTO	
TALLAS	pequeña	grande
LARGO	64.5	76.5
ANCHO	48	54

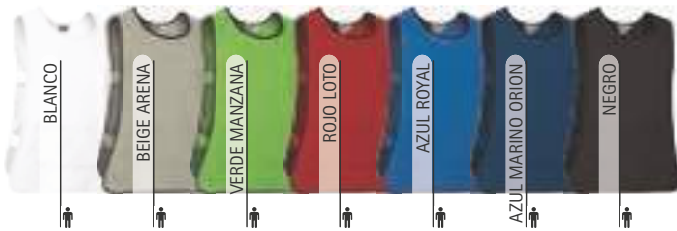

SUBLIMACION

POLIESTER
100%DENSIDAD
180 g/m²UDS x CAJA
50UDS x BOLSA
1

* Complemento mujer Camiseta PARIS (página 46) Pantalón PIXEL (página 237).
* Complemento hombre Pantalón PIXEL (página 237) Camiseta RACING (página 21).

Las prendas que contengan más de un color han de ser lavadas en frío, con mayor cuidado, usando un detergente adecuado. Secar inmediatamente sin tiempo de espera en remojo.

PETO CREW

- Peto de trabajo ajustable.
- Confeccionada en tejido sarga mezcla algodón con poliéster que aporta durabilidad y resistencia.
- Bolsillo central compartimentado para tener todo accesible.
- Amplio cuello y contornos ribeteados que favorecen la movilidad.
- Laterales regulables mediante cintas con botones a presión en tres posiciones para un mejor ajuste y mayor comodidad.
- Métodos idóneos de marcaje: serigrafía, bordado, transfer, vinilo.
- Ideal como ropa laboral, uniformes sanitarios, uniformes de limpieza, etc.

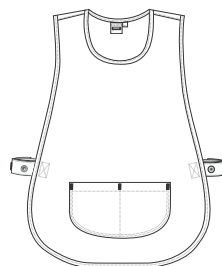

	PEQUEÑA	GRANDE
TALLAS	pequeña	grande
LARGO	65.5	76.5
ANCHO	47	53.5

POLIESTER
65%ALGODON
65%DENSIDAD
180 g/m²UDS x CAJA
50UDS x BOLSA
1

* Complemento mujer Pantalón PIXEL (página 237) Camiseta PARIS (página 46).





* Complemento hombre Pantalón PIXEL (página 237) Camiseta WAVE (página 24).

PETO PINTXO

- Peto de trabajo ajustable con bolsillo.
- Confeccionado en tejido sarga mezcla algodón con poliéster resistente y duradero.
- Cuello redondo, amplio, cómodo y refrescante.
- Bajo con esquinas redondeadas para mayor comodidad, costura en todo el contorno con dobladillo que aumenta su resistencia y laterales regulables mediante cordón para un mejor ajuste.
- Bolsillo frontal compartimentado para tener todo accesible.
- Métodos idóneos de marcaje: serigrafía, bordado, transfer, vinilo.
- Ideal como ropa laboral, uniformes de hostelería, uniformes de estética, uniformes de limpieza, etc.



BLUSÓN LAVENDER

- Blusón de trabajo de mujer, manga corta, corte entallado y diseño en colores lisos.
- Confeccionado en tejido microfibra transpirable, flexible, cómodo y versátil.
- Dos bolsillos delanteros para tener todo accesible.
- Cuello en forma de pico, amplio, cómodo y refrescante.
- Doble costura en bajo y mangas que aumenta su resistencia.
- Métodos idóneos de marcaje: serigrafía, bordado, transfer, vinilo.
- Ideal como ropa laboral, uniformes sanitarios y uniformes de estética.



	MUJER					
TALLAS	XS	S	M	L	XL	XXL
ALTO	60.5	63.5	66.5	69.5	72.5	75.5
ANCHO	47.5	50.5	53.5	56.5	59.5	62.5

POLIESTER 100%
 DENSIDAD 180 g/m²
 UDS x CAJA 50
 UDS x BOLSA 1



* Complemento mujer Pantalón CASTER (página 222).

BLUSÓN ROSEMARY

- Blusón de trabajo de mujer, corte entallado y diseño en colores lisos.
- Confeccionado en tejido microfibra transpirable, flexible, cómodo y versátil.
- Dos bolsillos delanteros para tener todo accesible.
- Cuello redondo amplio y cierre central de botones.
- Doble costura en bajo y mangas que aumenta su resistencia.
- Métodos idóneos de marcaje: serigrafía, bordado, transfer, vinilo.
- Ideal como ropa laboral, uniformes sanitarios y uniformes de estética.



	MUJER					
TALLAS	XS	S	M	L	XL	XXL
ALTO	61.5	64	66.5	68.5	71	73.5
ANCHO	47	50	53	56	59	62

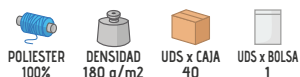

BLUSÓN OSLO

- Blusón de trabajo de mujer, manga corta, corte entallado y diseño en colores lisos.
- Confeccionado en tejido sarga mezcla algodón con poliéster que aporta durabilidad y resistencia.
- Dos bolsillos delanteros para tener todo accesible.
- Cuello elevado con forma de pico, amplio, cómodo, refrescante y elegante.
- Abertura central con cremallera desde la cintura para mayor comodidad y amplitud de movimiento.
- Métodos idóneos de marcaje: serigrafía, bordado, transfer, vinilo.
- Ideal como ropa laboral, uniformes sanitarios y uniformes de estética.



	MUJER					
TALLAS	XS	S	M	L	XL	XXL
LARGO	59	62	65	68	71	74
ANCHO	46.5	49.5	52.5	55.5	58.5	61.5



* Complemento mujer Pantalón PIXEL (página 237) Pantalón PIXEL (página 237).

CHAQUETA CRETA



- Chaqueta de trabajo para mujer con diseño en colores lisos.
- Confeccionada en tejido acetato dual flock con perchado interior para mayor retención térmica y confort.
- Dos bolsillos frontales delanteros tipo parche para tener todo accesible.
- Cierre central mediante cinco botones del mismo tono que la prenda.
- Puños elásticos y cintura con goma elástica y fruncida en los laterales para un mejor ajuste y mayor comodidad.
- Métodos idóneos de marcaje: serigrafía, bordado, transfer, vinilo, sublimación sobre color blanco.
- Ideal como ropa laboral y uniformes de trabajo.

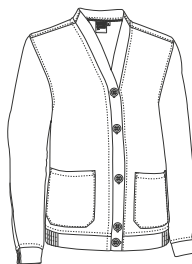

	ADULTO					GRANDE
TALLAS	S	M	L	XL	XXL	3XL
LARGO	64	67	70	73	76	79
ANCHO	53	56	59	62	65	68



* Complemento mujer Pantalón PIXEL (página 237) Blusón LINK (página 250).

BLUSÓN HELSINKI

- Blusón de trabajo de manga corta y diseño en colores lisos.
- Confeccionado en tejido sarga mezcla algodón con poliéster que aporta durabilidad y resistencia.
- Cuello redondo y cierre central de botones a tono con la prenda.
- Aberturas laterales para un mayor confort.
- Dos bolsillos delanteros y uno en pecho izquierdo tipo parche para tener todo accesible y resaltar el marcaje.
- Métodos idóneos de marcaje: serigrafía, bordado, transfer, vinilo.
- Ideal como ropa laboral, uniformes sanitarios y uniformes de estética, combina con el pantalón PIXEL.



	ADULTO					GRANDE
TALLAS	S	M	L	XL	XXL	3XL
LARGO	66.5	69.5	72.5	75.5	78.5	81.5
ANCHO	53	56	59	62	65	68



* Complemento hombre Pantalón PIXEL (página 237).

BLUSÓN LINK

- Blusón de trabajo de manga corta y diseño en colores lisos.
- Confeccionado en tejido sarga mezcla algodón con poliéster que aporta durabilidad y resistencia.
- Cuello en forma de pico, amplio, cómodo y refrescante.
- Aberturas laterales para un mayor confort.
- Dos bolsillos delanteros y uno en pecho izquierdo tipo parche para tener todo accesible y resaltar el marcaje.
- Métodos idóneos de marcaje: serigrafía, bordado, transfer, vinilo.
- Ideal como ropa laboral, uniformes sanitarios y uniformes de estética, combina con el pantalón PIXEL.



	ADULTO						GRANDE
TALLAS	XS	S	M	L	XL	XXL	3XL
LARGO	63.5	66.5	69.5	72.5	75.5	78.5	81.5
ANCHO	50	53	56	59	62	65	68



* Complemento hombre Pantalón PIXEL (página 237). * Complemento mujer Pantalón PIXEL (página 237).

New



* Complemento mujer Blusón LINK (página 250).

GORRO QUIRÓFANO VADEMECUM

- Gorro sanitario.
- Confeccionado en tejido sarga mezcla algodón con poliéster resistente y duradero.
- Ancho contorno con abertura trasera, goma elástica en los laterales y cierre de cordón para un mejor ajuste.
- Costuras interiores sobrehiladas que aumentan su resistencia.
- Métodos idóneos de marcaje: serigrafía, vinilo, transfer, bordado.
- Ideal para uniformes sanitarios.

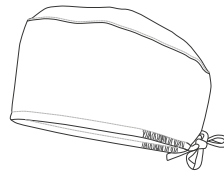

	ÚNICA
TALLAS	única
ALTO	9.5
CONTORNO	65

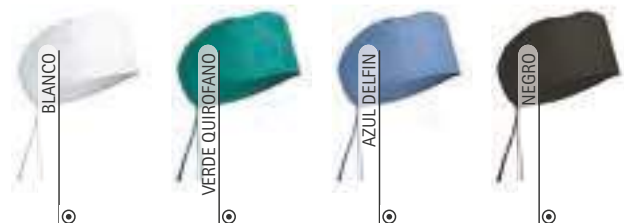



BLUSÓN BEATRIZ

- Blusón de trabajo de mujer, manga corta y corte entallado.
- Confeccionado en tejido sarga mezcla algodón con poliéster resistente y duradero.
- Cuello en forma de pico, amplio, cómodo y refrescante.
- Cierre central de botones a presión metálicos para mayor confort.
- Dos bolsillos delanteros y uno en pecho izquierdo tipo parche para tener todo accesible y resaltar el marcaje.
- Métodos idóneos de marcaje: serigrafía, bordado, transfer, vinilo.
- Ideal como ropa laboral, uniformes sanitarios, uniformes de estética, etc.



	MUJER					
TALLAS	XS	S	M	L	XL	XXL
LARGO	59	62	65	68	71	74
ANCHO	46	49	52	55	58	61

POLIESTER 65%	ALGODÓN 35%	DENSIDAD 200 g/m ²	UDS x CAJA 50	UDS x BOLSA 1
------------------	----------------	----------------------------------	------------------	------------------



* Complemento mujer Pantalón STANFORD (página 237).

CONJUNTO SANITARIO LEIDEN

- Conjunto sanitario formado por blusón de trabajo y pantalón.
- Confeccionado en tejido microfibra aterciopelada, transpirable, flexible y ligera.
- Blusón de manga corta con cuello de pico amplio y refrescante, bajo con aberturas laterales para mayor confort, dos bolsillos frontales tipo parche y uno en pecho izquierdo con compartimento para bolígrafo, para tener todo accesible y resaltar el marcaje.
- Pantalón sin bolsillos, cintura con goma elástica entera y cordón regulador para mejor ajuste y mayor comodidad.
- Métodos idóneos de marcaje: serigrafía, transfer, vinilo, bordado, cosidos.
- Ideal para uniformes sanitarios, uniformes de estética y ropa laboral, se vende únicamente en conjunto, no por separado.

	ADULTO						GRANDE
TALLAS	XS	S	M	L	XL	XXL	3XL
LARGO CHAQUETA	63	66	69	72	75	78	81
ANCHO CHAQUETA	50	53	56	59	62	65	68
LARGO PANTALÓN	101	103	105	107	109	111	113

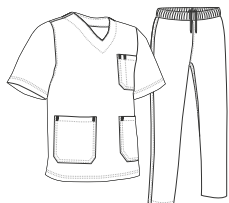

POLIESTER 100%	DENSIDAD 145 g/m ²	UDS x CAJA 20	UDS x BOLSA 1
-------------------	----------------------------------	------------------	------------------



New

BATA MUJER ALANIS

- Bata de trabajo para mujer, de manga corta y corte entallado.
- Confeccionada en tejido plano ligero con hilo tintado y diseño a rayas verticales, resistente y duradero.
- Cuello camisero en forma de pico amplio, cómodo y refrescante.
- Cierre central con botones de derecha a izquierda y cintura con cinta cosida en la espalda para mayor confort.
- Dos bolsillos delanteros y uno en pecho izquierdo tipo parche para tener todo accesible y resaltar el marcaje.
- Métodos idóneos de marcaje: serigrafía, bordado, transfer, vinilo.
- Ideal como ropa laboral y uniformes de trabajo.



	MUJER					
TALLAS	XS	S	M	L	XL	XXL
LARGO	89	91	93	95	97	99
ANCHO PECHO	50	53	56	59	62	65
ANCHO CINTURA	48.5	51	53.5	56	58.5	61

POLIÉSTER 65%
 ALGODÓN 35%
 DENSIDAD 140 g/m²
 UDS x CAJA 40
 UDS x BOLSA 1

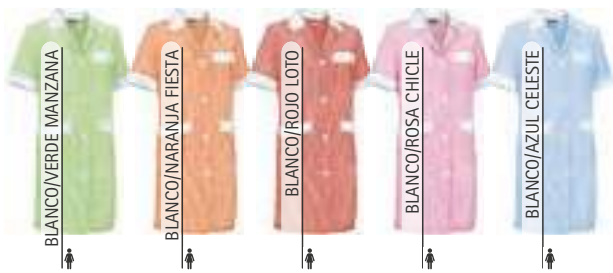

* Complemento mujer Pantalón PIXEL (página 237).

Las prendas que contengan más de un color han de ser lavadas en frío, con mayor cuidado, usando un detergente adecuado. Secar inmediatamente sin tiempo de espera en remojo.

BATA MUJER SMART

- Bata de trabajo para mujer, manga larga y corte entallado.
- Confeccionada en tejido sarga mezcla algodón con poliéster que aporta durabilidad y resistencia.
- Cuello camisero en forma de pico amplio, cómodo y refrescante, y puños con cierre de botón para un mejor ajuste.
- Cierre central con botones de derecha a izquierda y cintura con cinta cosida en la espalda para mayor confort.
- Dos bolsillos delanteros y uno en pecho izquierdo tipo parche para tener todo accesible y resaltar el marcaje.
- Métodos idóneos de marcaje: serigrafía, bordado, transfer, vinilo.
- Ideal como ropa laboral y uniformes de trabajo.

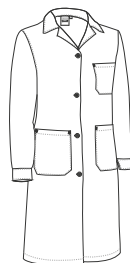

	MUJER					
TALLAS	XS	S	M	L	XL	XXL
LARGO	89	91	93	95	97	99
ANCHO PECHO	50	53	56	59	62	65
ANCHO CINTURA	47	50	53	56	59	62

POLIÉSTER 65%
 ALGODÓN 35%
 DENSIDAD 200 g/m²
 UDS x CAJA 20
 UDS x BOLSA 1



* Complemento mujer Camiseta PARIS (página 46).

BATA LOAD

- Bata de trabajo de manga larga y puños rectos.
- Confeccionada en tejido sarga mezcla algodón con poliéster que aporta durabilidad y resistencia.
- Cuello camisero en forma de pico amplio, cómodo y refrescante.
- Cierre central con botones y cintura con cinta cosida en la espalda para mayor confort.
- Dos bolsillos delanteros y uno en pecho izquierdo tipo parche para tener todo accesible y resaltar el marcaje.
- Métodos idóneos de marcaje: serigrafía, bordado, transfer, vinilo.
- Ideal como ropa laboral y uniformes de trabajo.

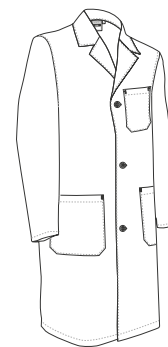

	ADULTO					GRANDE
	S	M	L	XL	XXL	
TALLAS	S	M	L	XL	XXL	3XL
LARGO	92.5	95	97.5	100	102.5	105
ANCHO	52.5	56.5	60.5	64.5	68.5	72.5



* Complemento hombre Camiseta WAVE (página 24). * Complemento mujer Camiseta PARIS (página 46).



Vista parte trasera de la prenda (espalda)

BATA CLUSTER

- Bata de trabajo de manga larga con puños elásticos.
- Confeccionada en tejido sarga mezcla algodón con poliéster que aporta durabilidad y resistencia.
- Cuello camisero en forma de pico amplio, cómodo y refrescante, y puños de canalé con elástico que se adapta cómodamente.
- Cierre central con velcro y cintura con cinta cosida en la espalda para mayor confort.
- Bolsillo interior en pecho izquierdo para tener todo accesible.
- Métodos idóneos de marcaje: serigrafía, bordado, transfer, vinilo.
- Ideal como ropa laboral y uniformes de trabajo.

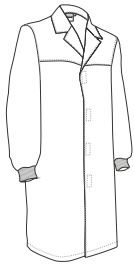

TALLAS	ADULTO					GRANDE
	S	M	L	XL	XXL	
LARGO	92.5	95	97.5	100	102.5	105
ANCHO	53	56	59	62	65	68

POLIESTER 65%
 ALGODON 35%
 DENSIDAD 200 q/m2
 UDS x CAJA 20
 UDS x BOLSA 1



* Complemento hombre Camisa m/corta OPORTO (página 135)Pantalón chino MARTIN (página 219). * Complemento mujer Camiseta TIFFANY (página 47).



BATA SAHARA

- Bata de trabajo corta de manga larga y puños rectos.
- Confeccionada en tejido sarga mezcla algodón con poliéster que aporta durabilidad y resistencia.
- Cuello camisero en forma de pico amplio, cómodo y refrescante.
- Cierre central con botones y cintura con cinta cosida en la espalda para mayor confort.
- Dos bolsillos delanteros y uno en pecho izquierdo tipo parche para tener todo accesible y resaltar el marcaje.
- Métodos idóneos de marcaje: serigrafía, bordado, transfer, vinilo.
- Ideal como ropa laboral y uniformes de trabajo.

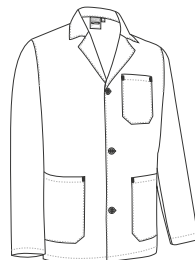

TALLAS	ADULTO					GRANDE
	S	M	L	XL	XXL	
LARGO	72.5	75	77.5	80	82.5	85
ANCHO	54.5	57.5	60.5	63.5	66.5	69.5

POLIESTER 65%
 ALGODON 35%
 DENSIDAD 210 q/m2
 UDS x CAJA 30
 UDS x BOLSA 1



* Complemento hombre Pantalón CASTER (página 222)Sudadera DUBLIN (página 119). * Complemento mujer Camiseta TIFFANY (página 47).

BATA STORE



New

- Bata de trabajo de manga corta y bolsillos.
- Confeccionada en tejido de popelín ligero mezcla algodón con poliéster resistente y duradero.
- Cuello camisero en forma de pico amplio, cómodo y refrescante.
- Cierre central con botones y cintura con cinta cosida en la espalda para mayor confort.
- Dos bolsillos delanteros y uno en pecho izquierdo tipo parche para tener todo accesible y resaltar el marcaje.
- Métodos idóneos de marcaje: bordado, serigrafía, vinilo, transfer.
- Ideal como ropa laboral y uniformes de trabajo.



	ADULTO					3/3	3XL
TALLAS	S	M	L	XL	XXL		3XL
LARGO	92.5	95	97.5	100	102.5		105
ANCHO	55	58	61	64	67		70

POLIESTER
65%

ALGODON
35%

DENSIDAD
140 q/m²

UDS x CAJA
40

UDS x BOLSA
1



* Complemento hombre Pantalón STANFORD (página 237) Camiseta WAVE (página 24).

BATA MANGA LARGA DOCTOR

- Bata de trabajo de manga larga y puños rectos.
- Confeccionada en tejido sarga mezcla algodón con poliéster que aporta durabilidad y resistencia.
- Cuello camisero en forma de pico amplio, cómodo y refrescante que incluye en su parte interior trasera una amplia cinta cosida para colgar la prenda fácilmente.
- Cierre central con botones y cintura con cinta cosida en la espalda para mayor confort.
- Dos bolsillos delanteros tipo parche y uno en pecho izquierdo con compartimento para bolígrafo para tener todo accesible y resaltar el marcaje.
- Métodos idóneos de marcaje: serigrafía, bordado, transfer, vinilo.
- Ideal como ropa laboral y uniformes de trabajo.



		ADULTO					3/3	3XL
TALLAS	S	M	L	XL	XXL		3XL	
LARGO	92.5	95	97.5	100	102.5		105	
ANCHO	51	54	57	60	63		66	

POLIESTER
65%

ALGODON
35%

DENSIDAD
230 q/m²

UDS x CAJA
20

UDS x BOLSA
1



New

* Complemento hombre Camisa PRESIDENT (página 144) Pantalón chino MARTIN (página 219).

BATA CYCLONE

- Bata de trabajo sin bolsillos exteriores y manga larga.
- Confeccionada en tejido sarga mezcla algodón con poliéster que aporta durabilidad y resistencia.
- Cuello camisero en forma de pico amplio, cómodo y refrescante, y mangas con puños de canalé con elástico que se adapta cómodamente.
- Cierre central con corchetes a presión y cintura con cinta cosida en la espalda para mayor confort.
- Bolsillo interior en pecho izquierdo con cierre de velcro para tener todo accesible.
- Métodos idóneos de marcaje: serigrafía, bordado, transfer, vinilo.
- Ideal como ropa laboral: laboratorio, industria alimentaria, etc.



* Complemento mujer Camiseta TIFFANY (página 47).

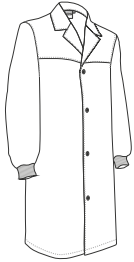

TALLAS	ADULTO					3XL
	S	M	L	XL	XXL	
LARGO	92.5	95	97.5	100	102.5	105
ANCHO	53	56	59	62	65	68

POLIESTER 65%
 ALGODON 35%
 DENSIDAD 190 g/m2
 UDS x CAJA 20
 UDS x BOLSA 1



BATA FALCON

- Bata de trabajo de manga larga y puños rectos.
- Confeccionada en tejido sarga 100% algodón que aporta durabilidad, resistencia y facilita la transpiración.
- Cuello camisero en forma de pico amplio, cómodo y refrescante.
- Cierre central con botones y cintura con cinta cosida en la espalda para mayor confort.
- Dos bolsillos delanteros y uno en pecho izquierdo tipo parche para tener todo accesible y resaltar el marcaje.
- Métodos idóneos de marcaje: serigrafía, bordado, transfer, vinilo.
- Ideal como ropa laboral y uniformes de trabajo.



TALLAS	ADULTO					3XL
	S	M	L	XL	XXL	
LARGO	92.5	95	97.5	100	102.5	105
ANCHO	51	54	57	60	63	66

ALGODON 100%
 DENSIDAD 200 q/m2
 UDS x CAJA 20
 UDS x BOLSA 1



* Complemento mujer Pantalón STANFORD (página 237)Blusón OSLO (página 248) Pantalón cocinero SPICE (página 239).



* Complemento hombre Pantalón DRILL (página 258).

CAMISETA SENDAI

- Camiseta de manga corta de visibilidad realzada.
- Confeccionada en tejido de punto liso 100% algodón ring spun suave y confortable, incluye dos cintas retro-reflectantes elásticas termo-fijadas en torso y espalda que facilitan el movimiento y aumentan la visibilidad de los usuarios.
- Prenda certificada como EPI de Categoría II de Visibilidad Realzada en base a las normas 13688 y 17353, tipo B3 para visibilidad nocturna.
- Cuello redondo de canalé elástico que se adapta cómodamente y cinta interior de hombro a hombro que reduce su deformación.
- Doble pespunte en cuello, mangas y bajo que aumenta su resistencia.
- Métodos idóneos de marcaje: serigrafía, bordado, transfer, vinilo.
- Ideal como ropa laboral y uniformes de trabajo.

	ADULTO					3XL
TALLAS	S	M	L	XL	XXL	3XL
LARGO	51	54	57	60	63	66
ANCHO	68.5	71.5	74.5	77.5	80.5	83.5

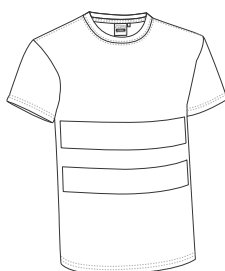

17353-B3

ALGODON
100%DENSIDAD
160 q/m2UDS x CAJA
50UDS x BOLSA
1

POLO KERRY

- Polo técnico de visibilidad realzada, manga corta y bolsillo.
- Confeccionado en tejido técnico transpirable que facilita el secado rápido y la eliminación del sudor, incluye dos cintas retro-reflectantes elásticas termo-fijadas en torso y espalda que facilitan el movimiento y aumentan la visibilidad de los usuarios.
- Prenda certificada como EPI de Categoría II de Visibilidad Realzada en base a las normas 13688 y 17353, tipo B3 para visibilidad nocturna.
- Mangas y cuello de tricotosa que se adaptan cómodamente, cierre de tapeta central con dos botones a tono y cinta interior en el cuello que reduce su deformación.
- Bolsillo reforzado en pecho izquierdo para tener todo accesible y resaltar el marcaje.
- Métodos idóneos de marcaje: serigrafía, bordado, transfer, vinilo.
- Ideal como ropa laboral y uniformes de trabajo.

	ADULTO					3XL
TALLAS	S	M	L	XL	XXL	3XL
LARGO	69	72	75	78	81	84
ANCHO	51	54	57	60	63	66

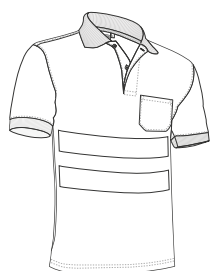

17353-B3



SEC. RAPIDO

POLIESTER
100%DENSIDAD
170 q/m2UDS x CAJA
50UDS x BOLSA
1

* Complemento hombre Pantalón MISSOURI (página 259).

PANTALÓN DRILL

- Pantalón de trabajo multibolsillos de visibilidad realzada.
- Confeccionado en tejido sarga mezcla algodón con poliéster que aporta durabilidad y resistencia, incluye dos cintas retro-reflectantes cosidas en las perneras que aumentan la visibilidad de los usuarios.
- Prenda certificada como EPI de Categoría II de Visibilidad Realzada en base a las normas 13688 y 17353, tipo B2 para visibilidad nocturna.
- Dos bolsillos oblicuos en las caderas, uno trasero derecho tipo parche y dos laterales con cierre de tapeta y velcro, para tener todo accesible y disponible.
- Costuras principales dobles y puntos de mayor tracción reforzados con presillas de seguridad que aportan durabilidad y resistencia.
- Métodos idóneos de marcaje: serigrafía, bordado, transfer, vinilo.
- Ideal como ropa laboral y uniformes de trabajo.

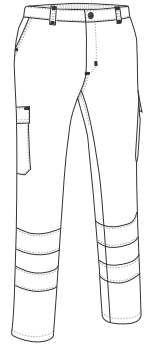

	ADULTO					GRANDE
TALLAS	S	M	L	XL	XXL	3XL
LARGO	102.5	105	107.5	110	112.5	115
EQUIVALENCIA TALLAS	37-38-39	40-41-42	43-44-45	46-47-48	49-50-51	52-53-54



17353-B2

POLIESTER
65%ALGODON
35%DENSIDAD
210 g/m2UDS x CAJA
20UDS x BOLSA
1

VERDE MANZANA



VERDE AMAZONAS



VERDE BOTELLA



ROJO LOTO



GRANATE CAOBA



AZUL AZULINA



AZUL MARINO ORION



GRIS CEMENTO



* Complemento hombre Camiseta SENDAI (página 257).

PANTALÓN MISSOURI

- Pantalón de trabajo multibolsillos de visibilidad realzada.
- Confeccionado en tejido sarga mezcla algodón con poliéster que aporta durabilidad y resistencia, incluye dos cintas retro-reflectantes cosidas en las perneras que aumentan la visibilidad de los usuarios.
- Prenda certificada como EPI de Categoría II de Visibilidad Realzada en base a las normas 13688 y 17353, tipo B2 para visibilidad nocturna.
- Dos bolsillos oblicuos en las caderas, dos laterales con fuelle y dos traseros (los cuatro con cierre de tapeta con velcro y tirador bicolor reflectante que facilita su apertura) para tener todo accesible y disponible.
- Costuras principales dobles y puntos de mayor tracción reforzados con presillas de seguridad que aportan durabilidad y resistencia.
- Métodos idóneos de marcaje: serigrafía, bordado, transfer, vinilo.
- Ideal como ropa laboral y uniformes de trabajo.

	ADULTO					3/3	3XL
TALLAS	S	M	L	XL	XXL		3XL
LARGO	109	111.5	113	114	116		118.5
EQUIVALENCIA TALLAS	37-38-39	40-41-42	43-44-45	46-47-48	49-50-51		52-53-54

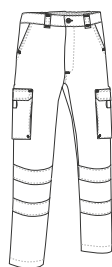

17353-B2



POLIESTER 65%



ALGODÓN 35%



DENSIDAD 250 q/m2



UDS x CAJA 20



UDS x BOLSA 1



PANTALÓN NAOS

- Pantalón de trabajo multibolsillos de visibilidad realzada.
- Confeccionado en tejido bi-elástico complex que facilita la movilidad y acabado hidro-repelente que aporta mayor confort, incluye dos cintas retro-reflectantes elásticas termo-fijadas en las perneras que facilitan el movimiento y aumentan la visibilidad de los usuarios.
- Prenda certificada como EPI de Categoría II de Visibilidad Realzada en base a las normas 13688 y 17353, tipo B2 para visibilidad nocturna.
- Dos bolsillos oblicuos en las caderas, dos laterales con fuelle (con cierre de tapeta, velcro y tirador bicolor reflectante que facilita su apertura) y dos traseros con cierre de cremallera para tener todo accesible y disponible.
- Costuras principales dobles y puntos de mayor tracción reforzados con presillas de seguridad que aportan durabilidad y resistencia.
- Métodos idóneos de marcaje: bordado, cosidos, y termo-adhesivos anti-sublimación.
- Ideal como ropa laboral y uniformes de trabajo.

	ADULTO					3/3	3XL
TALLAS	S	M	L	XL	XXL		3XL
LARGO	103.5	106	108	111	113		115
EQUIVALENCIA TALLAS	37-38-39	40-41-42	43-44-45	46-47-48	49-50-51		52-53-54

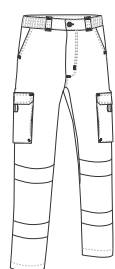

POLIAMIDA 60%



POLIESTER 32%



ELASTANO 8%



DENSIDAD 270 q/m2



UDS x CAJA 20



UDS x BOLSA 1



17353-B2



BIELÁSTICO



TEJ. HIDROF



* Complemento hombre Polo BREDA (página 111).

POLO LONGFORD

- Polo técnico de visibilidad realzada con manga larga y bolsillo.
- Confeccionado en tejido poliéster transpirable con perchado interior para mayor retención térmica y confort, incluye dos cintas retro-reflectantes elásticas termo-fijadas en torso, espalda y mangas que facilitan el movimiento y aumentan la visibilidad de los usuarios.
- Prenda certificada como EPI de Categoría II de Visibilidad Realzada en base a las normas 13688 y 17353, tipo B3 para visibilidad nocturna.
- Cuello de tricotosa con cierre de tapeta central con dos botones a tono y puños con canalé elástico que se adapta cómodamente.
- Bolsillo reforzado en pecho izquierdo para tener todo accesible y resaltar el marcaje.
- Métodos idóneos de marcaje: serigrafía, bordado, transfer, vinilo.
- Ideal como ropa laboral y uniformes de trabajo.

TALLAS	ADULTO					3XL
	S	M	L	XL	XXL	
LARGO	70	73	76	79	82	85
ANCHO	52	55	58	61	64	67

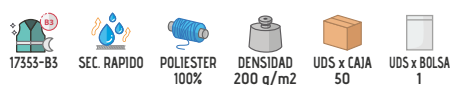
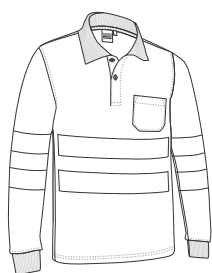

* Complemento hombre Pantalón MISSOURI (página 259).



SUDADERA RICHMOND

- Sudadera de visibilidad realzada con media cremallera.
- Confeccionada en tejido felpa poliéster con tacto algodón y perchado interior para mayor retención térmica y confort, incluye dos cintas retro-reflectantes cosidas en torso, espalda y mangas que aumentan la visibilidad de los usuarios.
- Prenda certificada como EPI de Categoría II de Visibilidad Realzada en base a las normas 13688 y 17353, tipo B3 para visibilidad nocturna.
- Cuello alto con cierre de media cremallera central que aporta calidez o ventilación adicional, según la estación del año.
- Cintura y puños de canalé elástico que se adapta cómodamente.
- Métodos idóneos de marcaje: serigrafía, bordado, transfer, vinilo.
- Ideal como ropa laboral y uniformes de trabajo.

TALLAS	ADULTO					GRANDE
	S	M	L	XL	XXL	
LARGO	67	70	73	76	79	82
ANCHO	52	55	58	61	64	67



* Complemento hombre Camiseta BEAR (página 41) Pantalón MISSOURI (página 259).



* Complemento hombre Pantalón MISSOURI (página 259) Camiseta ARROW (página 39).

CHAQUETA POLAR NORFOLK

- Forro polar de visibilidad realzada.
- Confeccionada en tejido micro-polar tupido con perchado anti-pilling exterior para un mejor acabado, incluye dos cintas retro-reflectantes cosidas en torso, espalda y mangas que aumentan la visibilidad de los usuarios.
- Prenda certificada como EPI de Categoría II de Visibilidad Realzada en base a las normas 13688 y 17353, tipo B3 para visibilidad nocturna.
- Dos bolsillos oblicuos en la cintura, con cierre de cremallera oculta bajo tapeta, para tener todo accesible.
- Cintura recta con cordón elástico y freno para mejor ajuste y mayor comodidad.
- Métodos idóneos de marcaje: bordado, cosidos.
- Ideal como ropa laboral y uniformes de trabajo.

TALLAS	ADULTO					GRANDE
	S	M	L	XL	XXL	3XL
LARGO	66	69	72	75	78	81
ANCHO	53	56	59	62	65	68

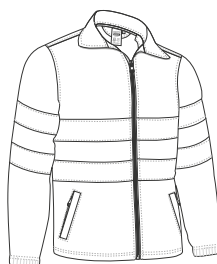

CHAQUETA SOFTSHELL WUTAN

- Chaqueta softshell de visibilidad realzada.
- Confeccionada en tejido softshell elástico de tres capas con efecto cortavientos, hidro-repelente y alta retención térmica, incluye dos cintas retro-reflectantes cosidas en torso, espalda y mangas que aumentan la visibilidad de los usuarios.
- Prenda certificada como EPI de Categoría II de Visibilidad Realzada en base a las normas 13688 y 17353, tipo B3 para visibilidad nocturna.
- Cuello alto de doble capa con cierre de cremallera central que incluye protector de barbilla para mayor calidez y confort.
- Puños rectos, cintura con cordón elástico y freno para mejor ajuste y dos bolsillos oblicuos con cierre de cremallera para tener todo accesible.
- Métodos idóneos de marcaje: bordado, cosidos y termo-adhesivos anti-sublimación.
- Ideal como ropa laboral y uniformes de trabajo.

TALLAS	ADULTO					3XL
	S	M	L	XL	XXL	3XL
LARGO	53	56	59	62	65	68
ANCHO	67	69.5	72.5	75	78	81

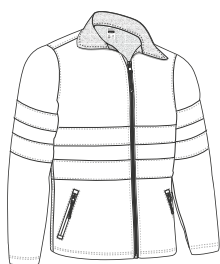

* Complemento hombre Sudadera STEVEN (página 118) Pantalón DRILL (página 258).

CHALECO JERVIS

- Chaleco multibolsillos de visibilidad realzada.
- Confeccionado en tejido sarga resistente con forro interior de rejilla transpirable que favorece la ventilación, incluye dos cintas retro-reflectantes cosidas en torso y espalda que aumentan la visibilidad de los usuarios.
- Prenda certificada como EPI de Categoría II de Visibilidad Realzada en base a las normas 13688 y 17353, tipo B3 para visibilidad nocturna.
- Cuello abierto con forma de pico para mayor comodidad y ventilación.
- Dos bolsillos inferiores con fuelle para hacerlos más amplios, dos bolsillos laterales y dos bolsillos superiores todos con cierre de tapeta y velcro, para tener todo accesible, también incluye dos departamentos para bolígrafos o rotuladores.
- Incluye cremallera interior trasera para facilitar los diferentes tipos de marcaje: serigrafía, bordado, transfer, cosidos, vinilo.
- Ideal como ropa laboral y uniformes de trabajo.

	ADULTO					3XL
TALLAS	S	M	L	XL	XXL	3XL
LARGO	64.5	67.5	70.5	73.5	76.5	79.5
ANCHO	52.5	55.5	58.5	61.5	64.5	67.5

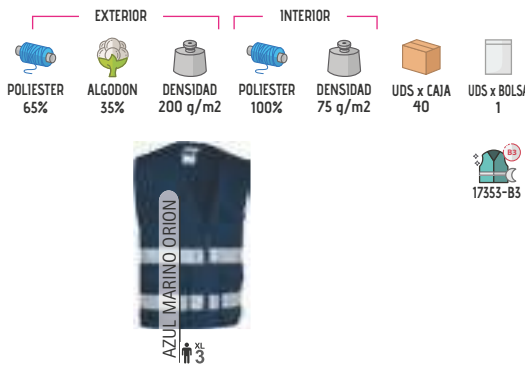
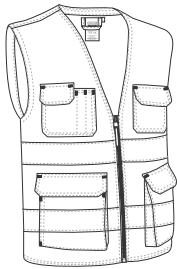

* Complemento hombre Pantalón ROBLE (página 224) Sudadera DUBLIN (página 119).



CHALECO TASMANIA

- Chaleco multibolsillos de visibilidad realzada y acolchado.
- Confeccionado en tejido sarga resistente y duradera en cara exterior, forro interior liso y relleno acolchado que aporta retención térmica, incluye dos cintas retro-reflectantes lisas cosidas en torso y espalda que aumenta la visibilidad de los usuarios.
- Prenda certificada como EPI de Categoría II de Visibilidad Realzada en base a las normas 13688 y 17353, tipo B3 para visibilidad nocturna.
- Dos bolsillos inferiores con fuelle, dos superiores, todos con cierre de tapeta y velcro, un compartimento para bolígrafo y un bolsillo interior con cierre de velcro para tener todo accesible y disponible.
- Cortavientos elástico en sisas y cintura regulable con cierres laterales de botones a presión para un mejor ajuste, faldón trasero que cubre la zona lumbar.
- Incluye cremallera interior trasera para facilitar los diferentes tipos de marcaje: serigrafía, bordado, transfer, escudos, vinilo.
- Ideal como ropa laboral y uniformes de trabajo.

	ADULTO					GRANDE
TALLAS	S	M	L	XL	XXL	3XL
LARGO	68.5	71.5	74.5	77.5	80.5	83.5
ANCHO	56	59	62	65	68	71



* Complemento hombre Sudadera DUBLIN (página 119) Pantalón MISSOURI (página 259).

CHAQUETA MIRCA



- Chaqueta de trabajo de visibilidad realzada.
- Confeccionada en tejido sarga mezcla algodón con poliéster que aporta durabilidad y resistencia, incluye dos cintas retro-reflectantes cosidas en torso, espalda y mangas que aumentan la visibilidad de los usuarios.
- Prenda certificada como EPI de Categoría II de Visibilidad Realzada en base a las normas 13688 y 17353, tipo B3 para visibilidad nocturna.
- Puños de canalé con elástico que se adapta cómodamente y cintura con goma elástica fruncida en los laterales para un mejor ajuste y mayor comodidad.
- Bolsillo reforzado en pecho izquierdo con cierre de cremallera para tener todo accesible y resaltar el marcaje.
- Métodos idóneos de marcaje: serigrafía, bordado, transfer, vinilo.
- Ideal como ropa laboral y uniformes de trabajo.

	ADULTO					GRANDE
TALLAS	S	M	L	XL	XXL	3XL
LARGO	65.5	68.5	71.5	74.5	77.5	80.5
ANCHO	53	56	59	62	65	68

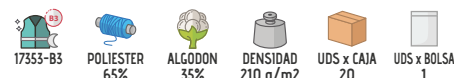
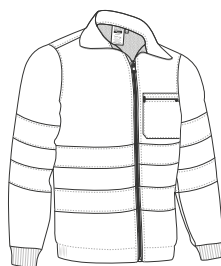

* Complemento hombre Pantalón DRILL (página 258) Camiseta WAVE (página 24).

PARKA WICKLOW

- Parka impermeable de visibilidad realzada.
- Confeccionada en tejido impermeable Canvas exterior, forro interior liso y relleno acolchado que aporta retención térmica, costuras termo-selladas que evitan filtraciones de agua, incluye dos cintas retro-reflectantes termo-fijadas en torso, espalda y mangas que aumentan la visibilidad de los usuarios.
- Prenda certificada como EPI de Categoría II de Visibilidad Realzada en base a las normas 13688 y 17353, tipo B3 para visibilidad nocturna.
- Cuello alto con capucha escamoteable, cierre de cremallera central con tapeta y velcro, doble puño con elástico interior para un mejor ajuste.
- Dos bolsillos oblicuos con interior polar y cierre de cremallera, y uno interior con cierre de velcro para tener todo accesible.
- Incluye cremallera interior trasera para facilitar los diferentes tipos de marcaje: serigrafía, bordado, transfer, escudos, vinilo.
- Ideal como ropa laboral y uniformes de trabajo.

	ADULTO					GRANDE
TALLAS	S	M	L	XL	XXL	3XL
LARGO	75	78	81	84	87	90
ANCHO	58	61	64	67	70	73



* Complemento hombre Pantalón MISSOURI (página 259).

POLO A.V. BUILD

- Polo de alta visibilidad de manga corta.
- Confeccionado en tejido técnico transpirable Move-Dry que facilita el secado rápido y la eliminación del sudor, incluye dos cintas retro-reflectantes cosidas en torso y espalda que aumentan la visibilidad de los usuarios.
- Prenda certificada como EPI de Categoría II de Alta Visibilidad en base a las normas 13688 y 20471, clase 1.
- Cuello polo con cierre de tapeta central y dos botones.
- Costuras principales dobles que aumentan su resistencia.
- Métodos idóneos de marcaje: serigrafía, bordado, transfer, parches.
- Ideal como ropa laboral y uniformes de trabajo.

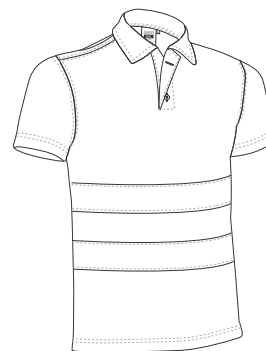

	ADULTO					GRANDE
TALLAS	S	M	L	XL	XXL	3XL
LARGO	65	68	71	74	77	80
ANCHO	51	54	57	60	63	66

SEC. RAPIDO
 20471-1
 POLIESTER 100%
 DENSIDAD 160 q/m2
 UDS x CAJA 30
 UDS x BOLSA 1



* Complemento hombre Pantalón a.v. TRAIN (página 272).

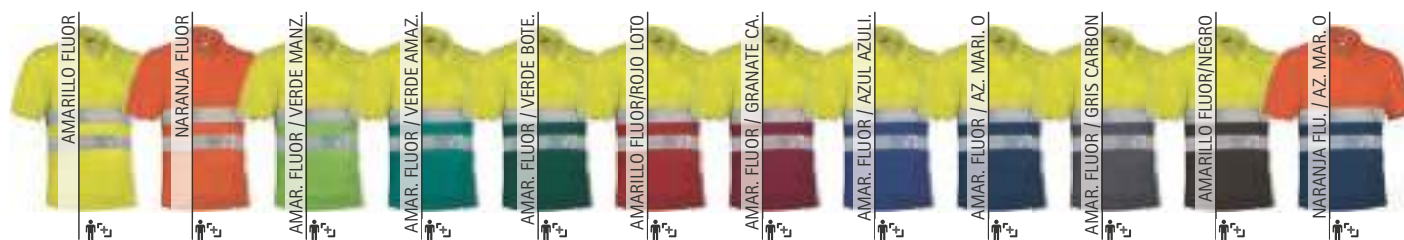



POLO A.V. COGENT

- Polo de alta visibilidad bicolor de manga corta.
- Confeccionado en tejido técnico pique transpirable que facilita el secado rápido y la eliminación del sudor, incluye dos cintas retro-reflectantes segmentadas termo-fijadas en torso, espalda y mangas que favorecen la elasticidad y aumentan la visibilidad de los usuarios.
- Prenda certificada como EPI de Categoría II de Alta Visibilidad en base a las normas 13688 y 20471, clase 1.
- Cuello de tricotosa en color a contraste con cierre de dos botones a tono con la parte superior.
- Costuras principales dobles e interiores sobrehiladas que aportan durabilidad y resistencia.
- Métodos idóneos de marcaje: serigrafía, bordado, transfer, parches.
- Ideal como ropa laboral y uniformes de trabajo.

	ADULTO						GRANDE		
TALLAS	XS	S	M	L	XL	XXL	3XL	4XL	5XL
LARGO	66	69	72	75	78	81	84	85.5	87
ANCHO	48	51	54	57	60	63	66	69	72



* Complemento hombre Pantalón NAOS (página 259).

POLO A.V. M/LARGA GAMBIT

- Polo de alta visibilidad bicolor de manga larga y con efecto térmico.
- Confeccionado en tejido técnico pique transpirable y perchado interior para mayor retención térmica, incluye dos cintas retro-reflectantes segmentadas termo-fijadas en torso, espalda y mangas que favorecen la elasticidad y aumentan la visibilidad de los usuarios.
- Prenda certificada como EPI de Categoría II de Alta Visibilidad en base a las normas 13688 y 20471, clase 1.
- Cuello de tricotosa en color a contraste con cierre de dos botones a tono con la parte superior, mangas con puño de canalé elástico que se adapta cómodamente.
- Costuras principales dobles e interiores sobrehiladas que aportan durabilidad y resistencia.
- Métodos idóneos de marcaje: serigrafía, bordado, transfer, parches.
- Ideal como ropa laboral y uniformes de trabajo.

	ADULTO						GRANDE		
TALLAS	XS	S	M	L	XL	XXL	3XL	4XL	5XL
LARGO	66.5	69.5	72.5	75.5	78.5	81.5	84.5	86	87.5
ANCHO	48.5	51.5	54.5	57.5	60.5	63.5	66.5	69.5	72.5



* Complemento hombre Pantalón NAOS (página 259).

FORRO POLAR A.V. AIRPORT

- Forro polar de alta visibilidad.
- Confeccionado en tejido micro-polar con anti-pilling exterior y perchado interior que aporta alta retención térmica, incluye dos cintas retro-reflectantes cosidas en mangas, torso y espalda que aumentan la visibilidad de los usuarios.
- Prenda certificada como EPI de Categoría II de Alta Visibilidad en base a las normas 13688 y 20471, clase 2 para los modelos monocolor y clase 1 para los modelos bicolor.
- Cuello alto con cierre de cremallera central, y puños fruncidos con goma elástica para un mejor ajuste y mayor confort.
- Dos bolsillos oblicuos en la cintura, con cierre de cremallera oculta bajo tapeta, para tener todo accesible y disponible.
- Métodos idóneos de marcaje: bordado, cosidos.
- Ideal como ropa laboral y uniformes de trabajo.



TALLAS	ADULTO					GRANDE
	S	M	L	XL	XXL	
LARGO	66	69	72	75	78	81
ANCHO	53	56	59	62	65	68



* Complemento hombre Pantalón a.v. TRAIN (página 272) Sudadera STEVEN (página 118).

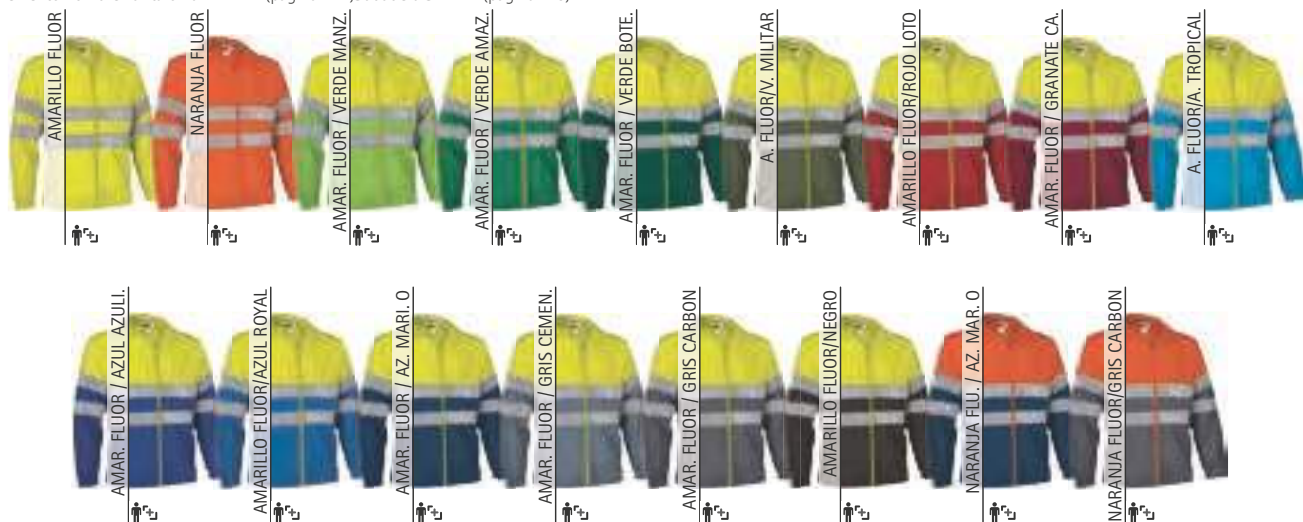

SUDADERA A.V. ROAD

- Sudadera de alta visibilidad con media cremallera.
- Confeccionada en tejido felpa poliéster con tacto algodón y perchado interior para mayor retención térmica y confort, incluye dos cintas retro-reflectantes cosidas en mangas, torso y espalda que aumentan la visibilidad de los usuarios.
- Prenda certificada como EPI de Categoría II de Alta Visibilidad en base a las normas 13688 y 20471, clase 2 para los modelos monocolor y clase 1 para los modelos bicolor.
- Cuello alto con cierre de media cremallera central que aporta calidez o ventilación adicional, según la estación del año.
- Cintura y puños de canalé elástico que se adapta cómodamente.
- Métodos idóneos de marcaje: serigrafía, bordado, transfer, cosidos.
- Ideal como ropa laboral y uniformes de trabajo.



ALTA VISIBILIDAD

	ADULTO					GRANDE
TALLAS	S	M	L	XL	XXL	3XL
ALTO	67	70	73	76	79	82
ANCHO	52	55	58	61	64	67









* Complemento hombre Pantalón a.v. TRAIN (página 272).



CHAQUETA POLAR A.V ANETO

- Forro polar de alta visibilidad.
- Confeccionado en tejido micro-polar muy grueso con anti-pilling exterior y perchado aborregado interior que aporta alta retención térmica, incluye dos cintas retro-reflectantes cosidas en mangas, torso y espalda que aumentan la visibilidad de los usuarios.
- Prenda certificada como EPI de Categoría II de Alta Visibilidad en base a las normas 13688 y 20471, clase 1.
- Cuello alto, cierre de cremallera central con tapeta interior, manga ranglán con vivo reflectante y cintura con cordón elástico regulador para un mejor ajuste y mayor confort.
- Dos bolsillos oblicuos en la cintura y uno vertical en pecho izquierdo, con cierre de cremallera oculta bajo tapeta, para tener todo accesible y disponible.
- Métodos idóneos de marcaje: bordado, cosidos.
- Ideal como ropa laboral y uniformes de trabajo en exteriores.

	ADULTO					3 ^º	3XL
TALLAS	S	M	L	XL	XXL		3XL
LARGO	53	56	59	62	65		68
ANCHO	67.5	70.5	73.5	76.5	79.5		82.5

 20471-1	 EXTRA TERM	 POLIESTER 100%	 DENSIDAD 400 q/m ²	 UDS x CAJA 10	 UDS x BOLSA 1
---	--	--	---	---	---

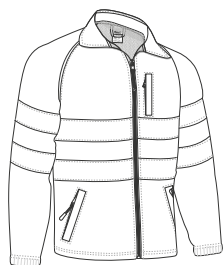

* Complemento hombre Sudadera KISALA (página 120) Pantalón a.v. TRAIN (página 272).

Las prendas que contengan más de un color han de ser lavadas en frío, con mayor cuidado, usando un detergente adecuado. Secar inmediatamente sin tiempo de espera en remojo.















* Complemento hombre Pantalón a.v. TRAIN (página 272).

CHAQUETA SOFTSHELL A.V STORM

- Chaqueta softshell de alta visibilidad.
- Confeccionada en tejido softshell elástico de tres capas con efecto cortavientos, hidro-repelente y alta retención térmica, incluye dos cintas retro-reflectantes cosidas en torso, espalda y mangas que aumentan la visibilidad de los usuarios.
- Prenda certificada como EPI de Categoría II de Alta Visibilidad en base a las normas 13688 y 20471, clase 2 para los modelos monocolor y clase 1 para los modelos bicolor.
- Cuello alto con interior polar, cierre de cremallera central con protector de barbilla, puños rectos y cintura con cordón elástico regulador para un mejor ajuste y mayor confort.
- Dos bolsillos oblicuos en la cintura con cierre de cremallera para tener todo accesible y disponible.
- Métodos idóneos de marcaje: bordado, cosidos y termo-adhesivos anti-sUBLIMACIÓN.
- Ideal como ropa laboral y uniformes de trabajo.

	ADULTO					GRANDE
TALLAS	S	M	L	XL	XXL	3XL
LARGO	66	69	72	75	78	81
ANCHO	53	56	59	62	65	68

 20471-1 BI	 20471-2 MO	 CORTAVIENT.	 EXTRA TERM	 SOFTSHELL	 TEL. HIDROF	 POLIESTER 85%	 POLIURETANO 10%	 ELASTANO 5%	 DENSIDAD 350 q/m ²	 UDS x CAJA 20	 UDS x BOLSA 1
--	--	---	--	--	---	---	---	---	---	---	---

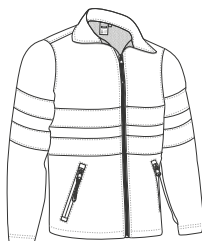

CHAQUETA SOFTSHELL A.V. TACOMA



* Complemento hombre Pantalón DRILL (página 258) Sudadera RANGO (página 120).

- Chaqueta softshell de alta visibilidad.
- Confeccionada en tejido softshell bi-elástico grueso de tres capas hidrorrepelente, transpirable y con efecto cortavientos, incluye dos cintas retro-reflectantes cosidas en torso, espalda y mangas que aumentan la visibilidad de los usuarios.
- Prenda certificada como EPI de Categoría II de Alta Visibilidad en base a las normas 13688 y 20471, clase 2.
- Manga ranglán con vivo reflectante, puños regulables mediante cierre de goma con función gancho (mushroom system), cierre de cremallera central con protector de barbilla y cintura con cordón elástico regulador para un mejor ajuste y mayor confort.
- Dos bolsillos verticales en cintura y uno en pecho izquierdo para tener todo accesible.
- Métodos idóneos de marcaje: bordado, cosidos y termo-adhesivos anti-sublimación.
- Ideal como ropa laboral y uniformes de trabajo.

TALLAS	ADULTO					3 ^º	3XL
	S	M	L	XL	XXL	3XL	3XL
LARGO	71.5	74	76.5	79.5	82	84.5	84.5
ANCHO	56	58.5	61	63.5	65.5	68	68

--	--	--	--	--	--	--	--	--	--

--	--	--	--

Las prendas que contengan más de un color han de ser lavadas en frío, con mayor cuidado, usando un detergente adecuado. Secar inmediatamente sin tiempo de espera en remojo.

CHAQUETA LLUVIA A.V. TORNADO

- Chaqueta impermeable de Alta Visibilidad.
- Confeccionada en tejido Canvas impermeable exterior y forro liso interior, incluye dos cintas retro-reflectantes termo-fijadas en torso, hombros, espalda y mangas que favorecen la elasticidad y aumentan la visibilidad de los usuarios.
- Prenda certificada como EPI de Categoría II de Alta Visibilidad, clase 1, de protección contra la lluvia, clase 1-x-x, en base a las normas 13688, 20471 y 343.
- Capucha con cuello alto para mayor protección, puños elásticos, cintura recta con cordón elástico y freno regulador para mejor ajuste y mayor comodidad, incluye dos bolsillo frontales ocultos.
- Costuras termo-selladas y cremalleras impermeabilizadas para evitar filtraciones de agua y mantener el cuerpo seco ante la lluvia.
- Métodos idóneos de marcaje: serigrafía, transfer, vinilo.
- Ideal como ropa laboral y uniformes de trabajo, prenda a juego con el pantalón de lluvia NARVIK, se venden por separado.

TALLAS	ADULTO					3 ^º	3XL
	S	M	L	XL	XXL	3XL	3XL
LARGO	71	74	76	78.5	81	83.5	83.5
ANCHO	54.7	57.5	60.5	63.5	66.5	69.5	69.5

--	--	--	--

--	--	--	--	--	--	--

--	--	--	--



* Complemento hombre Pantalón impermeable a.v. NARVIK (página 271).

CHAQUETA SOFTSHELL A.V. **WHEELO**

- Chaqueta softshell bicolor de alta visibilidad desmontable, fácilmente convertible en chaleco mediante cremalleras en las mangas.
- Confeccionada en tejido softshell elástico de tres capas con efecto cortavientos, hidro-repelente e interior polar con alta retención térmica, incluye dos cintas retro-reflectantes segmentadas termo-fijadas en torso, espalda y mangas que favorecen la elasticidad y aumentan la visibilidad de los usuarios.
- Prenda certificada como EPI de Categoría II de Alta Visibilidad en base a las normas 13688 y 20471, clase 1.
- Cuello alto con cierre de cremallera central, cintura recta con cordón elástico y freno para un mejor ajuste y mayor confort, mangas con puño elástico que se adapta cómodamente.
- Dos bolsillos oblicuos en cintura y uno vertical en pecho izquierdo para tener todo accesible, todos con cierre de cremallera e interior polar para mayor calidez y confort.
- Métodos idóneos de marcaje: bordado, cosidos y termo-adhesivos anti-sublimación.
- Ideal como ropa laboral y uniformes de trabajo.

	ADULTO						GRANDE		
TALLAS	XS	S	M	L	XL	XXL	3XL	4XL	5XL
LARGO	67.5	70.5	73.5	76.5	79.5	82.5	85.5	86	86.5
ANCHO	53	56	59	62	65	68	71	74	77

CORTAVIENT.	SOFTSHELL	TEJ. HIDROF.	TÉRMICO	POLIÉSTER 80%	POLIURETANO 10%	ELASTANO 5%	DENSIDAD 350 g/m2	UDS x CAJA 20	UDS x BOLSA

CQ DESMONT	20471-1 B1

	AMAR. FLUOR / AZ. MARIO	NARANJA FLU. / AZ. MARIO



New

* Complemento hombre Pantalón a.v. RIGEL (página 273).

SUDADERA A.V. **QUID**

- Sudadera de alta visibilidad bicolor.
- Confeccionada en tejido poliéster con tacto algodón y perchado interior para mayor retención térmica y confort, incluye dos cintas retro-reflectantes segmentadas termo-fijadas en torso, espalda y mangas que favorecen la elasticidad y aumentan la visibilidad de los usuarios.
- Prenda certificada como EPI de Categoría II de Alta Visibilidad en base a las normas 13688 y 20471, clase 1.
- Cuello alto, en color a contraste, con cierre de media cremallera que aporta calidez o ventilación adicional, según la estación del año.
- Cintura y puños de canalé elástico que se adapta cómodamente, dos bolsillos tipo canguro partido con cierre de cremallera para tener todo accesible.
- Métodos idóneos de marcaje: serigrafía, bordado, transfer, parches.
- Ideal como ropa laboral y uniformes de trabajo.



New

* Complemento hombre Pantalón a.v. RIGEL (página 273).

	ADULTO						GRANDE		
TALLAS	XS	S	M	L	XL	XXL	3XL	4XL	5XL
LARGO	67.5	70.5	73.5	76.5	79.5	82.5	85.5	87	88.5
ANCHO	49	52	55	58	61	64	67	70	73

20471-1	POLIÉSTER 100%	DENSIDAD 280 g/m2	UDS x CAJA 20	UDS x BOLSA 1

	AMAR. FLUOR / AZ. MARIO	NARANJA FLU. / AZ. MARIO



* Complemento hombre Sudadera RICHMOND (página 260).

PANTALÓN A.V. ESELL

- Pantalón de alta visibilidad elástico multibolsillos con diseño bicolor.
- Confeccionado en tejido sarga mono-elástica que aporta durabilidad y mayor movilidad, incluye dos cintas retro-reflectantes segmentadas termo-fijadas en las perneras que favorecen la elasticidad y aumentan la visibilidad de los usuarios.
- Prenda certificada como EPI de Categoría II de Alta Visibilidad en base a las normas 13688 y 20471, clase 1.
- Cintura con la parte trasera más alta, cierre de cremallera y botón oculto, trabillas para el cinturón (una en la izquierda con apertura de velcro para colgar accesorios) y goma elástica en los laterales para un mejor ajuste y mayor comodidad.
- Dos bolsillos oblicuos en las caderas, dos laterales y dos traseros (los cuatro con cierre de tapeta con velcro y tirador textil reflectante que facilita su apertura) para tener todo accesible y disponible, presillas de seguridad en color a contraste.
- Métodos idóneos de marcaje: serigrafía, bordado, transfer, vinilo.
- Ideal como ropa laboral y uniformes de trabajo.

	ADULTO						GRANDE		
TALLAS	XS	S	M	L	XL	XXL	3XL	4XL	5XL
LARGO	110	112	113.5	115	117	118.5	120	123	125.5
EQUIVALENCIA TALLAS	37-38-39	40-41-42	43-44-45	46-47-48	49-50-51	52-53-54	55-56-57	58-59-60	61-62-63

- 20471-1 BI
- MONDELAST.
- POLIESTER 60%
- ALGODON 35%
- ELASTANO 5%
- DENSIDAD 260 q/m2
- UDS x CAJA 20
- UDS x BOLSA 1

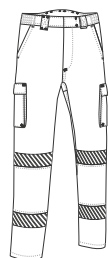

PANTALÓN IMPERMEABLE A.V. NARVIK

- Cubre pantalón de lluvia impermeable de Alta Visibilidad.
- Confeccionado en tejido Canvas impermeable exterior y forro liso interior, incluye dos cintas retro-reflectantes termo-fijadas en las perneras que favorecen la elasticidad y aumentan la visibilidad de los usuarios.
- Prenda certificada como EPI de Categoría II de Alta Visibilidad, clase 1, de protección contra la lluvia, clase 1-x-x, en base a las normas 13688, 20471 y 343.
- Cintura fruncida con goma elástica para un mejor ajuste y aberturas laterales en caderas que permiten el acceso a los bolsillos del pantalón interior.
- Costuras termo-selladas para evitar filtraciones de agua y mantener el cuerpo seco ante la lluvia.
- Métodos idóneos de marcaje: serigrafía, transfer, vinilo.
- Ideal como ropa laboral y uniformes de trabajo, prenda a juego con la chaqueta de lluvia TORNADO, se venden por separado.

	ADULTO						3XL
TALLAS	S	M	L	XL	XXL	3XL	3XL
LARGO	112	114.5	117	119.5	122	124.5	124.5
EQUIVALENCIA TALLAS	37-38-39	40-41-42	43-44-45	46-47-48	49-50-51	52-53-54	52-53-54

- 20471-1
- 343-1
- PRENDA IMP.
- TEJ. HIDROF.
- TEJ. IMPERM.
- TERMOSELL.
- POLIESTER 85%
- POLIURETANO 15%
- DENSIDAD 200 q/m2
- POLIESTER 100%
- DENSIDAD 100 q/m2
- UDS x CAJA 40
- UDS x BOLSA 1

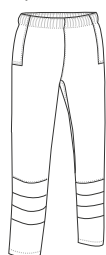

* Complemento hombre Polo NAIROBI (página 112).

PANTALÓN A.V. TRAIN

- Pantalón de alta visibilidad multibolsillos.
- Confeccionado en tejido sarga mezcla algodón con poliéster que aporta durabilidad y resistencia, incluye dos cintas retro-reflectantes cosidas en las perneras que aumentan la visibilidad de los usuarios.
- Prenda certificada como EPI de Categoría II de Alta Visibilidad en base a las normas 13688 y 20471, clase 1.
- Cierre de botón y cremallera, cintura con trabillas para el cinturón, pinzas delanteras y goma elástica trasera para mayor comodidad y un mejor ajuste, costuras principales dobles y puntos de mayor tracción reforzados con presillas de seguridad que aportan durabilidad y resistencia.
- Dos bolsillos oblicuos en las caderas, uno trasero derecho tipo parche y dos laterales con cierre de tapeta y velcro, para tener todo accesible y disponible.
- Métodos idóneos de marcaje: serigrafía, bordado, transfer, vinilo.
- Ideal como ropa laboral y uniformes de trabajo.

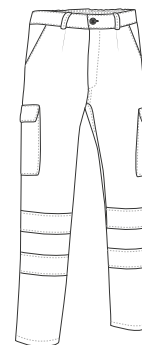

	ADULTO					GRANDE
TALLAS	S	M	L	XL	XXL	3XL
LARGO	102.5	105	107.5	110	112.5	115
EQUIVALENCIA TALLAS	37-38-39	40-41-42	43-44-45	46-47-48	49-50-51	52-53-54

20471-1
 POLIESTER 65%
 ALGODON 35%
 DENSIDAD 210 q/m2
 UDS x CAJA 20
 UDS x BOLSA 1



* Complemento hombre Forro polar a.v. AIRPORT (página 266).

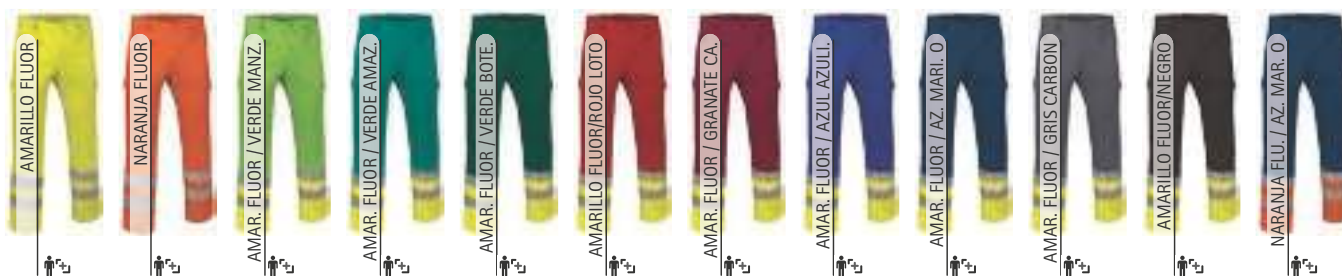



* Complemento hombre Polo LONGFORD (página 260).

PANTALÓN A.V. **FACTORY**

- Pantalón de alta visibilidad multibolsillos con diseño bicolor.
- Confeccionado en tejido sarga, mezcla algodón con poliéster que aporta durabilidad y resistencia, incluye dos cintas retro-reflectantes cosidas en las perneras que aumentan la visibilidad de los usuarios.
- Prenda certificada como EPI de Categoría II de Alta Visibilidad en base a las normas 13688 y 20471, clase 1.
- Cintura con goma elástica trasera para un mejor ajuste, costuras principales dobles y puntos de mayor tracción reforzados con presillas de seguridad que aportan durabilidad y resistencia.
- Dos bolsillos oblicuos en las caderas, dos laterales con fuelle y dos traseros (los cuatro con cierre de tapeta con velcro y tirador bicolor reflectante que facilita su apertura) para tener todo accesible y disponible.
- Métodos idóneos de marcaje: serigrafía, bordado, transfer, vinilo.
- Ideal como ropa laboral y uniformes de trabajo.

	ADULTO					3/3	3XL
TALLAS	S	M	L	XL	XXL		3XL
LARGO	111	113.5	115	116	118.5		120.5
EQUIVALENCIA TALLAS	37-38-39	40-41-42	43-44-45	46-47-48	49-50-51		52-53-54

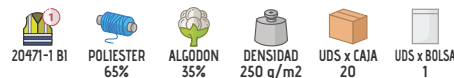
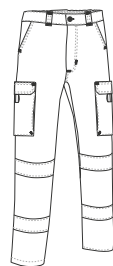

PANTALÓN A.V. **RIGEL**

- Pantalón de alta visibilidad multibolsillos con diseño bicolor.
- Confeccionado en tejido bi-elástico complex que facilita la movilidad y acabado repelente que reduce las manchas, incluye dos cintas retro-reflectantes termo-fijadas en las perneras que aumentan la visibilidad de los usuarios.
- Prenda certificada como EPI de Categoría II de Alta Visibilidad en base a las normas 13688 y 20471, clase 1.
- Cintura con goma elástica trasera y en los laterales, para mayor comodidad y un mejor ajuste, costuras principales dobles y puntos de mayor tracción reforzados con presillas de seguridad que aportan durabilidad y resistencia.
- Dos bolsillos oblicuos en las caderas, dos laterales con fuelle (con cierre de tapeta, velcro y tirador bicolor reflectante que facilita su apertura) y dos traseros con cierre de cremallera para tener todo accesible y disponible.
- Métodos idóneos de marcaje: bordado, cosidos, y termo-adhesivos anti-sublimación.
- Ideal como ropa laboral y uniformes de trabajo.

	ADULTO					3/3	3XL
TALLAS	S	M	L	XL	XXL		3XL
LARGO	103.5	106	109	111	113		115
EQUIVALENCIA TALLAS	37-38-39	40-41-42	43-44-45	46-47-48	49-50-51		52-53-54

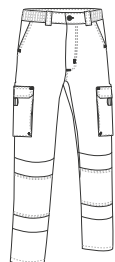

* Complemento hombre Polo NAIROBI (página 112).

CHALECO A.V BERGEN

- Chaleco de alta visibilidad multibolsillos y acolchado.
- Confeccionado en tejido sarga resistente y duradera exterior, forro interior liso y relleno acolchado que aporta retención térmica, incluye dos cintas retro-reflectantes cosidas en torso y espalda que aumentan la visibilidad de los usuarios.
- Prenda certificada como EPI de Categoría II de Alta Visibilidad en base a las normas 13688 y 20471, clase 1.
- Cuello alto con cierre de cremallera, tapeta y corchetes a presión, cortavientos elástico en sisas, cintura regulable con cierres laterales de botones a presión para un mejor ajuste, faldón trasero que cubre la zona lumbar.
- Dos bolsillos frontales con fuelle, dos en el pecho, todos con tapeta, dos laterales y uno interior para tener todo accesible y resaltar el marcaje, incluye departamentos para bolígrafo.
- Incluye cremallera interior trasera para facilitar los diferentes tipos de marcaje: serigrafía, bordado, transfer, escudos, vinilo.
- Ideal como ropa laboral y uniformes de trabajo.

	ADULTO					GRANDE
TALLAS	S	M	L	XL	XXL	3XL
LARGO	68.5	71.5	74.5	77.5	80.5	83.5
ANCHO	56	59	62	65	68	71

20471-1 ACOLCHADO TÉRMICO

EXTERIOR: POLIESTER 65%, ALGODON 35%, DENSIDAD 200 q/m²

INTERIOR: POLIESTER 100%, DENSIDAD 250 q/m²

UDS x CAJA 20, UDS x BOLSA 1

AMAR. FLUOR / AZ. MARILO

AMAR. FLUOR / GRIS CEMEN.

NARANJA FLU. / AZ. MAR. O

Las prendas que contengan más de un color han de ser lavadas en frío, con mayor cuidado, usando un detergente adecuado. Secar inmediatamente sin tiempo de espera en remojo.



* Complemento hombre Sudadera DUBLIN (página 119) Pantalón a.v. TRAIN (página 272).

CHALECO LISBURN

- Chaleco de alta visibilidad multibolsillos.
- Confeccionado en tejido sarga mezcla algodón con poliéster que aporta durabilidad y resistencia, con forro interior de rejilla que favorece la ventilación, incluye dos cintas retro-reflectantes cosidas en torso y espalda que aumentan la visibilidad de los usuarios.
- Prenda certificada como EPI de Categoría II de Alta Visibilidad en base a las normas 13688 y 20471, clase 1.
- Dos bolsillos frontales con fuelle, dos en el pecho, todos con tapeta, dos laterales y uno interior para tener todo accesible y resaltar el marcaje, incluye departamentos para bolígrafo.
- Métodos idóneos de marcaje: serigrafía, bordado, transfer, parches.
- Ideal como ropa laboral y uniformes de trabajo.

	ADULTO					3XL
TALLAS	S	M	L	XL	XXL	3XL
ALTO	64.5	67.5	70.5	73.5	76.5	79.5
ANCHO	52.5	55.5	58.5	61.5	64.5	67.5

20471-1

EXTERIOR: POLIESTER 100%, DENSIDAD 275 q/m²

INTERIOR: POLIESTER 80%, ALGODON 20%, DENSIDAD 275 q/m²

UDS x CAJA 40, UDS x BOLSA 1

AMAR. FLUOR / AZ. MARILO

AMAR. FLUOR / GRIS CEMEN.

NARANJA FLU. / AZ. MAR. O



* Complemento hombre Camiseta técnica RESISTANCE (página 63) Pantalón a.v. FACTORY (página 273).

CHALECO A.V HIGHWAY

- Chaleco de alta visibilidad acolchado.
- Confeccionado en tejido Canvas impermeable exterior, forro interior liso y relleno acolchado que aporta retención térmica, incluye dos cintas retro-reflectantes cosidas en torso y espalda que aumentan la visibilidad de los usuarios.
- Prenda certificada como EPI de Categoría II de Alta Visibilidad en base a las normas 13688 y 20471, clase 1.
- Cuello alto con interior polar y cierre de cremallera frontal para mayor calidez y confort.
- Dos bolsillos oblicuos en cintura con interior polar y uno interior, todos con cierre de cremallera, para tener todo accesible.
- Métodos idóneos de marcaje: serigrafía, bordado, transfer, escudos, vinilo.
- Ideal como ropa laboral y uniformes de trabajo.

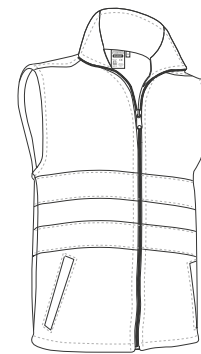

ALTA VISIBILIDAD

	ADULTO					GRANDE
	S	M	L	XL	XXL	
TALLAS	S	M	L	XL	XXL	3XL
LARGO	66.5	69.5	72.5	75.5	78.5	81.5
ANCHO	56	59	62	65	68	71

 ACOLCHADO	 TEJ. HIDROF.	 TEJ. IMPERM.	EXTERIOR		INTERIOR		 UDS x CAJA	 UDS x BOLSA	
	 TÉRMICO	20471-1	 POLIESTER 90%	 POLIURETANO 10%	 DENSIDAD 200 q/m2	 POLIESTER 100%	 DENSIDAD 250 q/m2	10	1



* Complemento hombre Jersey COMANDO (página 151) Pantalón a.v. TRAIN (página 272).



CHALECO LIGERO A.V. **MOONLIGHT**

- Chaleco reflectante ligero.
- Confeccionado en tejido ketten transpirable y resistente, incluye dos cintas retro-reflectantes cosidas en torso y espalda que aumentan la visibilidad de los usuarios.
- Prenda certificada como EPI de Categoría II de Alta Visibilidad en base a las normas 13688 y 20471, clase 2.
- Cuello abierto en forma de pico amplio, cómodo y refrescante con cierre central de velcro para facilitar su colocación.
- Contorno y sisas ribeteados que refuerzan su estructura.
- Métodos idóneos de marcaje: serigrafía, bordado, transfer, parches.
- Ideal como ropa laboral, uniformes de trabajo y como chaleco reflectante para el vehículo e industria.

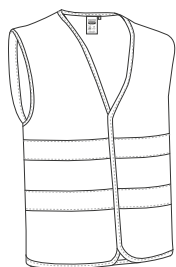

	ADULTO
TALLAS	XL
LARGO	71
ANCHO	65



20471-2



POLIESTER 100%



DENSIDAD 140 q/m2



UDS x CAJA 50



UDS x BOLSA 1



* Complemento hombre Sudadera THUNDER (página 124)Pantalón THUNDER (página 225)Camiseta WAVE (página 24).

CHALECO A.V. **WAGON**

- Chaleco reflectante ligero.
- Confeccionado en tejido ketten transpirable y resistente, incluye dos cintas retro-reflectantes cosidas en torso y espalda que aumentan la visibilidad de los usuarios.
- Prenda certificada como EPI de Categoría II de Alta Visibilidad en base a las normas 13688 y 20471, clase 1.
- Cuello abierto en forma de pico amplio, cómodo y refrescante con cierre central de cremallera para mayor durabilidad.
- Contorno y sisas ribeteados que refuerzan su estructura.
- Métodos idóneos de marcaje: serigrafía, bordado, transfer, parches.
- Ideal como ropa laboral, uniformes de trabajo y como chaleco reflectante para el vehículo e industria.

	ADULTO					3	3XL
TALLAS	S	M	L	XL	XXL		3XL
LARGO	68	69.5	71.5	73.5	75.5		77.5
ANCHO	56.5	60.5	64.5	68.5	72.5		76.5

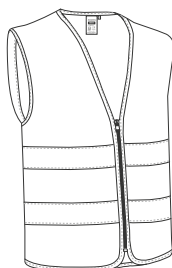

20471-1



POLIESTER 100%



DENSIDAD 155 q/m2



UDS x CAJA 50



UDS x BOLSA 1



* Complemento hombre Polo NAIROBI (página 112)Pantalón ROBLE (página 224).

CHALECO A.V. VENERA



New

- Chaleco reflectante ligero.
- Confeccionado en tejido ketten transpirable y resistente, incluye dos cintas retro-reflectantes verticales cosidas en los hombros y una horizontal en el torso y también en la espalda, que aumentan la visibilidad de los usuarios.
- Prenda certificada como EPI de Categoría II de Alta Visibilidad en base a las normas 13688 y 20471, clase 2.
- Cuello abierto en forma de pico amplio, cómodo y refrescante con cierre central de cremallera para mayor durabilidad, incluye porta-identificador transparente en el pecho izquierdo.
- Contorno y sisas ribeteados que refuerzan su estructura.
- Métodos idóneos de marcaje: serigrafía, bordado, transfer, parches.
- Ideal como ropa laboral, uniformes de trabajo y chaleco reflectante para el vehículo e industria.

	ADULTO					3	3XL
TALLAS	S	M	L	XL	XXL		3XL
LARGO	70.5	71	73	75	77		79
ANCHO	58	61	65	69	73		77

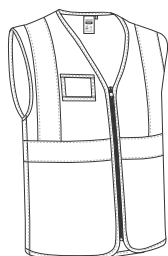

* Complemento hombre Pantalón a.v. FACTORY (página 273) Camiseta SENDAI (página 257).

CHALECO A.V. BRIDGE

- Chaleco reflectante ligero con bolsillos.
- Confeccionado en tejido ketten transpirable y resistente, incluye dos cintas retro-reflectantes verticales cosidas en los hombros y una horizontal en el torso y también en la espalda, que aumentan la visibilidad de los usuarios.
- Prenda certificada como EPI de Categoría II de Alta Visibilidad en base a las normas 13688 y 20471, clase 2.
- Cuello abierto en forma de pico amplio, cómodo y refrescante con cierre central de cremallera para mayor durabilidad, contorno y sisas ribeteados que refuerzan su estructura.
- Incluye porta-identificador transparente en el pecho izquierdo y dos bolsillos frontales con fuelle y cierre de velcro para tener todo accesible.
- Métodos idóneos de marcaje: serigrafía, bordado, transfer, parches.
- Ideal como ropa laboral y chaleco reflectante para el vehículo e industria.

	ADULTO					3	3XL
TALLAS	S	M	L	XL	XXL		3XL
LARGO	70.5	71	73	75	77		79
ANCHO	56	60	64	68	72		76

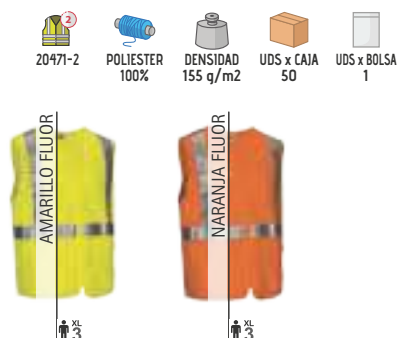
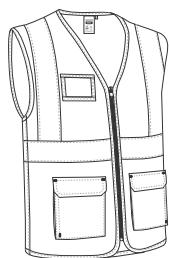

New

* Complemento hombre Pantalón a.v. FACTORY (página 273) Chaqueta polar NORFOLK (página 261).

PARKA A.V TRAFFIC

- Parka de alta visibilidad impermeable con capucha.
- Confeccionada en tejido impermeable Canvas exterior, forro interior liso y relleno acolchado que aporta retención térmica y confort, costuras termo-selladas que evitan filtraciones de agua, incluye dos cintas retro-reflectantes cosidas en torso, espalda y mangas que aumentan la visibilidad de los usuarios.
- Prenda certificada como EPI de Categoría II de Alta Visibilidad, clase 3 para los modelos monocolor y clase 1 para los modelos bicolor, de protección contra ambientes fríos, clase 3-x-x-x y de protección contra la lluvia, clase 1-x-x, en base a las normas 13688, 20471, 14058 y 343.
- Cuello alto con interior polar, cierre de cremallera con tapeta y velcro, capucha escamoteable y doble puño con elástico interior para un mejor ajuste y mayor confort.
- Dos bolsillos oblicuos con interior polar y uno interior, todos con cierre de cremallera, para tener todo accesible y disponible.
- Incluye cremallera interior trasera para facilitar los diferentes tipos de marcaje: serigrafía, bordado, transfer, escudos, vinilo.
- Ideal como ropa laboral y uniformes de trabajo.



	ADULTO					GRANDE
	S	M	L	XL	XXL	
TALLAS	S	M	L	XL	XXL	3XL
LARGO	75	78	81	84	87	90
ANCHO	58	61	64	67	70	73

					EXTERIOR	INTERIOR							
ACOLCHADO	EXTRA TERM	PRENDA IMP.	TEJ. HIDROF.	TEJ. IMPERM			POLIÉSTER 90%	POLIURETANO 10%	DENSIDAD 200 g/m2	POLIÉSTER 100%	DENSIDAD 250 g/m2	UDS x CAJA 10	UDS x BOLSA 1
14058-1	20471-1 BI	20471-3 MO	343-1										



* Complemento hombre Pantalón a.v. TRAIN (página 272) Sudadera a.v. ROAD (página 267).

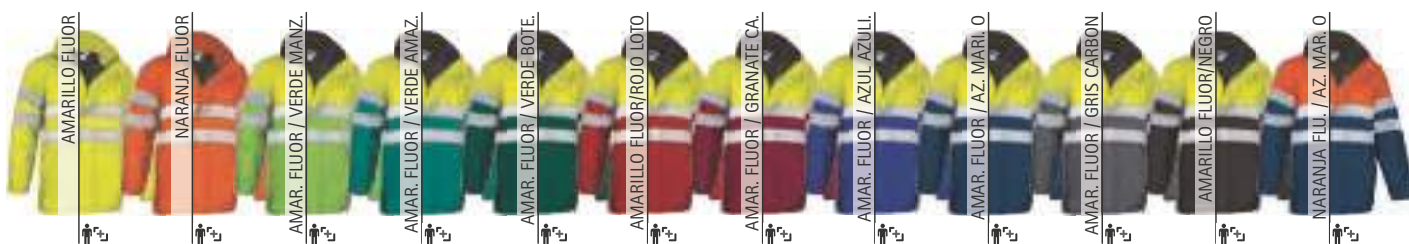

PETO FIESTAS PREGON

- Pantalón con peto y tirantes.
- Confeccionado en tejido sarga mezcla algodón con poliéster resistente y duradero.
- Peto delantero con tirantes regulables mediante enganches con abertura a presión para un mejor ajuste.
- Pantalón inferior con bragueta oculta bajo tapeta, cierre de botón en el lateral izquierdo y cintura con goma elástica en la mitad trasera para facilitar su colocación y proporcionar un mejor ajuste.
- Dos amplios bolsillos frontales en las caderas, un bolsillo trasero derecho tipo parche y un amplio bolsillo central con cierre de cremallera en la parte superior para tener todo accesible y resaltar el marcaje.
- Métodos idóneos de marcaje: bordado, serigrafía, vinilo, transfer.
- Ideal para fiestas populares y como ropa laboral.

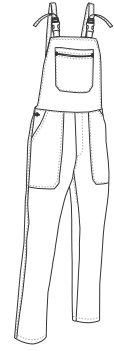

	NIÑO				ADULTO					GRANDE
TALLAS	3	4/5	6/8	10/12	S	M	L	XL	XXL	3XL
LARGO PIERNA	58	69	80	91	102	105	108	111	114	117
EQUIVALENCIA TALLAS	25-26-27	28-29-30	31-32-33	34-35-36	37-38-39	40-41-42	43-44-45	46-47-48	49-50-51	52-53-54

POLIÉSTER 65%	ALGODÓN 35%	DENSIDAD 210 g/m ²	UDS x CAJA 20	UDS x BOLSA 1



* Complemento niño Camiseta COMIC (página 24). * Complemento mujer Camiseta PARIS (página 46). * Complemento hombre Camiseta RACING (página 21).



PANTALÓN FIESTAS FERIA

- Pantalón chino sencillo.
- Confeccionado en tejido sarga mezcla algodón con poliéster que aporta durabilidad y resistencia.
- Cierre de botón con cremallera oculta bajo tapeta y cintura con trabillas que permiten la colocación del cinturón para un mejor ajuste y mayor comodidad.
- Dos bolsillos oblicuos en las caderas y uno trasero derecho tipo ojal con cierre botón, para tener todo accesible y disponible.
- Costuras principales reforzadas y puntos de mayor tracción reforzados con presillas de seguridad que aportan durabilidad y resistencia.
- Métodos idóneos de marcaje: serigrafía, bordado, transfer, vinilo.
- Ideal como ropa para fiestas populares y también como ropa laboral.

		NIÑO					
TALLAS		4	6	8	10	12	14
LARGO		56.5	65.5	73	80.5	88	95.5
EQUIVALENCIA TALLAS		28-29-30	31-32-33	31-32-33	34-35-36	34-35-36	36-37

		ADULTO						
TALLAS		38	40	42	44	46	48	50
LARGO		98	100	102	104	106	108	110
EQUIVALENCIA TALLAS		S	M	L	XL	XXL	3XL	4XL



POLIÉSTER 65%	ALGODÓN 35%	DENSIDAD 200 q/m2	UDS x CAJA 20	UDS x BOLSA 1



PANTALÓN FIESTAS MUJER PASACALLES

- Pantalón chino para mujer.
- Confeccionado en tejido sarga mezcla algodón con poliéster que aporta durabilidad y resistencia.
- Cierre de botón, de derecha a izquierda, con cremallera oculta bajo tapeta y cintura con trabillas que permiten la colocación del cinturón para un mejor ajuste y mayor comodidad.
- Dos bolsillos en caderas y uno trasero derecho tipo ojal con cierre de botón para tener todo accesible.
- Costuras principales reforzadas y puntos de mayor tracción reforzados con presillas de seguridad que aportan durabilidad y resistencia.
- Métodos idóneos de marcaje: bordado, serigrafía, vinilo, transfer.
- Ideal como vestimenta de fiestas populares y también como ropa laboral.

		MUJER						
TALLAS		34	36	38	40	42	44	46
LARGO		104	105	106	107	108	109	110

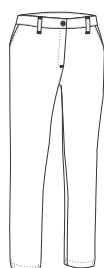

POLIÉSTER 65%	ALGODÓN 35%	DENSIDAD 200 q/m2	UDS x CAJA 20	UDS x BOLSA 1



* Complemento mujer Pañuelo triangular CACHIRULO (página 284)/Camiseta PARIS (página 46).

BLUSÓN DE FIESTAS CHARANGA

- Blusón de manga larga para fiestas populares.
- Confeccionado en tejido de popelín mezcla algodón con poliéster resistente y duradero.
- Cuello redondo elevado y cierre frontal con botones, incluyendo espacio en la parte inferior para el cierre opcional con nudo.
- Canesú con fruncido en la parte superior para una mayor holgura y comodidad.
- Manga larga con puño abotonado para un mejor ajuste.
- Métodos idóneos de marcateje: bordado, serigrafía, vinilo, transfer.
- Ideal como textil promocional, ropa para fiestas populares y vestir peñas o charangas.



	NIÑO				ADULTO					GRANDE
TALLAS	3	4/5	6/8	10/12	S	M	L	XL	XXL	3XL
LARGO	49	59	64	69	73	76	79	82	85	88
ANCHO	41	50.5	54.5	58.5	64	67	70	73	76	79

POLIÉSTER 65%	ALGODÓN 35%	DENSIDAD 120 g/m ²	UDS x CAJA 40	UDS x BOLSA 1



* Complemento niño Fajin VERBENA (página 285). * Complemento hombre Fajin VERBENA (página 285). * Complemento mujer Fajin VERBENA (página 285).



PAÑUELO TRIANGULAR FIESTA

- Pañuelo triangular.
- Confeccionado en tejido de tafetán brillante, ligero, resistente y duradero.
- Costura en todo el contorno con dobladillo de 3 mm que aumenta su resistencia.
- Métodos idóneos de marcaje: serigrafía, transfer, vinilo, sublimación sobre color blanco.
- Ideal para fiestas populares y vestir peñas o charangas.

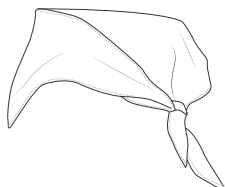

	NIÑO	ADULTO
TALLAS	niño	adulto
ANCHO	80	100
LARGO1	57	70
LARGO2	57	70

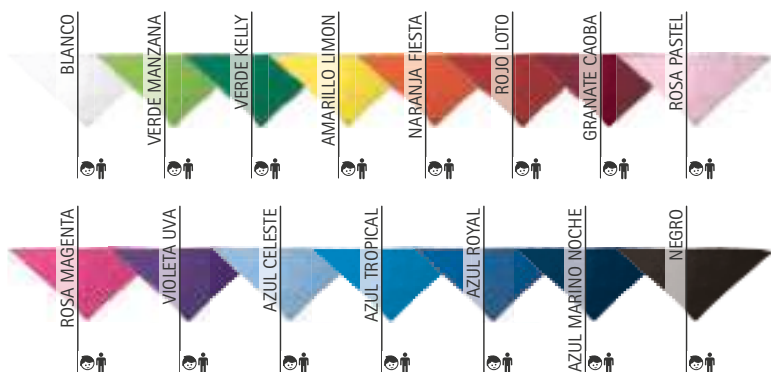

* Complemento niña Camiseta COMIC (página 24). * Complemento mujer Camiseta BELICE (página 49). * Complemento hombre Camiseta MATRIX (página 26).



* Complemento mujer Camiseta RACING (página 21). * Complemento hombre Camiseta RACING (página 21).

PAÑUELO TRIANGULAR GALA

- Pañuelo triangular.
- Confeccionado en tejido de popelín mezcla algodón con poliéster resistente y duradero.
- Costura en todo el contorno con dobladillo de 6 mm que aumenta su resistencia.
- Métodos idóneos de marcaje: serigrafía, bordado, transfer, vinilo.
- Ideal para fiestas populares y vestir peñas o charangas.

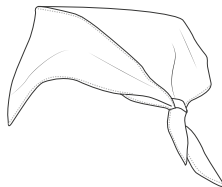

	NIÑO	ADULTO
TALLAS	niño	adulto
ANCHO	80	100
LARGO1	57	70
LARGO2	57	70

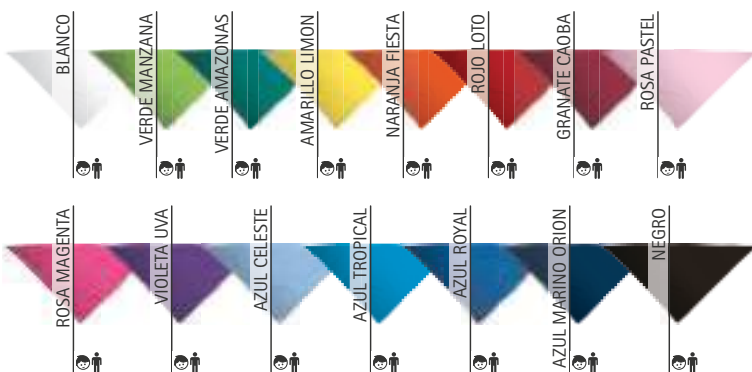

PAÑUELO CUADRADO BANDANA



* Complemento hombre Camiseta RACING (página 21). * Complemento mujer Camiseta TIFFANY (página 47).

- Pañuelo cuadrado.
- Confeccionado en tejido de popelín mezcla algodón con poliéster resistente y duradero.
- Costura en todo el contorno con dobladillo de 6 mm que aumenta su resistencia.
- Métodos idóneos de marcaje: serigrafía, bordado, transfer, vinilo.
- Ideal para fiestas populares y vestir peñas o charangas.

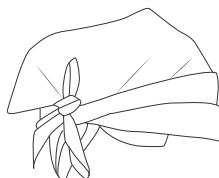

ADULTO	
TALLAS	adulto
ALTO	54
ANCHO	54



PAÑUELO CUADRADO FIESTA

- Pañuelo cuadrado.
- Confeccionado en tejido de tafetán brillante, ligero, resistente y duradero.
- Costura en todo el contorno con dobladillo de 3 mm que aumenta su resistencia.
- Métodos idóneos de marcaje: serigrafía, transfer, vinilo, sublimación sobre color blanco.
- Ideal para fiestas populares y vestir peñas o charangas.

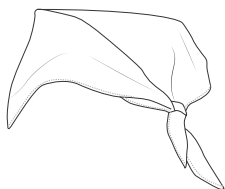

ADULTO	
TALLAS	adulto
ALTO	52
ANCHO	52

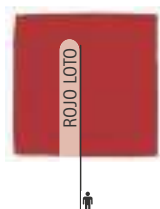

* Complemento hombre Camiseta MATRIX (página 26).

PAÑUELO CUADRADO HIERBAS

- Pañuelo cuadrado.
- Confeccionado en tejido con hilo tintado 100% algodón suave y confortable.
- Diseño tradicional a cuadros con rayas azules y blancos.
- Costura en todo el contorno con dobladillo de 3 mm que aumenta su resistencia.
- Métodos idóneos de marcaje: serigrafía, bordado, transfer, vinilo.
- Ideal para fiestas populares.

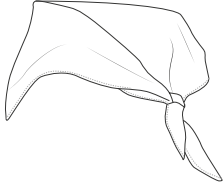

	NIÑO	ADULTO
TALLAS	niño	adulto
ALTO	50	63
ANCHO	50	63



ALGODON
100%



DENSIDAD
125 q/m2



UDS x CAJA
500



UDS x BOLSA
50



BLANCO/AZUL/MARINO/NOCHE

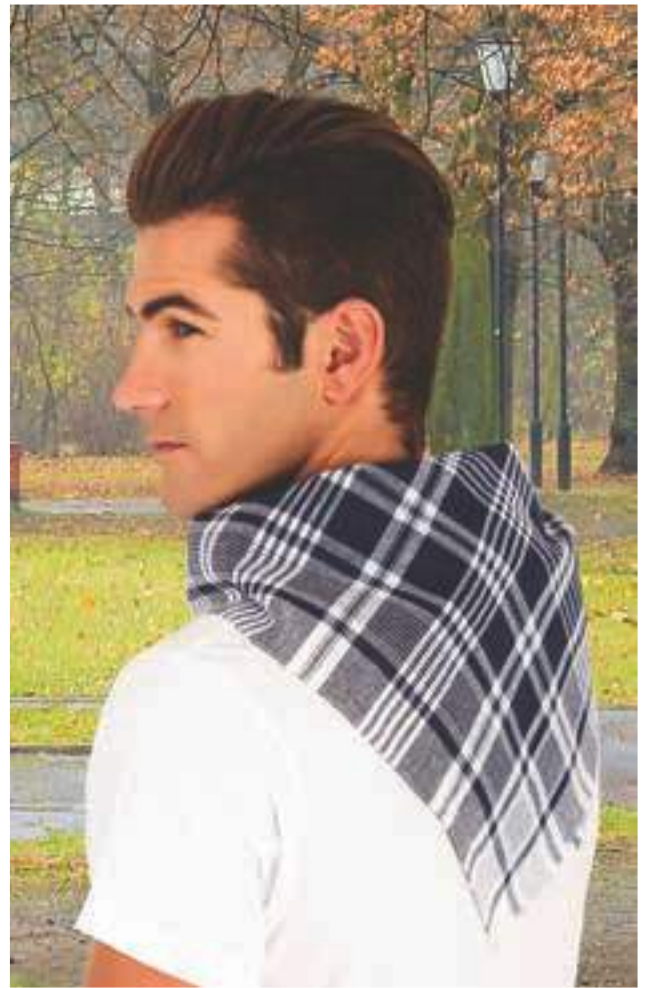

* Complemento hombre Camiseta COOL (página 29).



* Complemento mujer Camiseta TIFFANY (página 47).

PAÑUELO TRIANGULAR CACHIRULO

- Pañuelo cachirulo triangular.
- Confeccionado en tejido con hilo tintado poliéster transpirable, ligero y resistente.
- Diseño tradicional a cuadros rojo y negro.
- Costura en todo el contorno con dobladillo de 6 mm que aumenta su resistencia.
- Métodos idóneos de marcaje: serigrafía, bordado, transfer, vinilo.
- Ideal para fiestas populares.

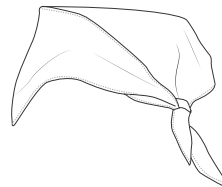

	NIÑO	ADULTO
TALLAS	niño	adulto
ANCHO	80	100
LARGO1	57	70
LARGO2	57	70



POLIESTER
100%



DENSIDAD
125 q/m2



UDS x CAJA
500



UDS x BOLSA
100



ROJO/LOTO/NEGRO





FAJÍN LYRIC

- Fajín rectangular con flecos.
- Confeccionado en tejido de doble hilo con estructura tramada 100% algodón resistente y confortable.
- Forma rectangular con adorno de flecos en los extremos.
- Costura sobrehilada en los laterales para un mejor acabado y mayor resistencia.
- Métodos idóneos de marcaje: serigrafía, bordado, transfer, vinilo.
- Ideal para fiestas populares y vestimenta regional tradicional.

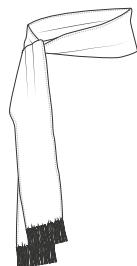

	NIÑO	JUNIOR	ADULTO
TALLAS	niño	junior	adulto
LARGO	12	12	12
ANCHO	140	190	240

ALGODÓN 100%
 DENSIDAD 270 q/m2
 UDS x CAJA 200
 UDS x BOLSA 1

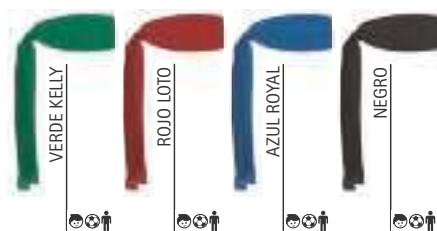

* Complemento hombre Pantalón fiestas FERIA (página 280)Camiseta COMIC (página 24).

FAJÍN VERBENA

- Fajín rectangular.
- Confeccionado en tejido de popelín mezcla algodón con poliéster resistente y duradero.
- Costura en todo el contorno con dobladillo de 6 mm que aumenta su resistencia.
- Métodos idóneos de marcaje: bordado, serigrafía, vinilo, transfer.
- Ideal para fiestas populares y vestir peñas o charangas.

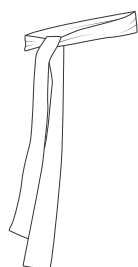

	ÚNICA
TALLAS	única
ALTO	200
ANCHO	13

POLIÉSTER 65%
 ALGODÓN 35%
 DENSIDAD 120 q/m2
 UDS x CAJA 300
 UDS x BOLSA 100

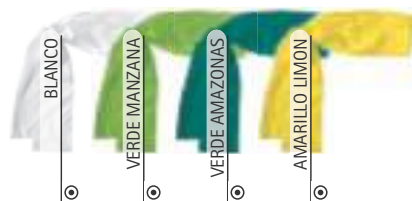

* Complemento hombre Pantalón fiestas FERIA (página 280)Camiseta FRESH (página 31). * Complemento mujer Pantalón fiestas mujer PASACALLES (página 280)Camiseta TIFFANY (página 47).

GORRA PROMOTION

- Gorra ligera de 5 paneles.
- Confeccionada en tejido sarga 100% algodón que aporta durabilidad, resistencia y facilita la transpiración.
- Dos orificios respiradores bordados para una mejor ventilación y visera curvada que evita la entrada de los rayos de sol y aporta frescura.
- Banda interior en el contorno que aporta mayor confort.
- Apertura trasera semicircular con lengüeta de ajuste mediante velcro para una mejor sujeción.
- Panel frontal vertical libre de costuras con refuerzo interior movable que facilita los diferentes tipos de marcaje: serigrafía, bordado, vinilo, transfer.
- Ideal para regalo personalizado, suvenir, merchandising, regalo promocional, ropa laboral y ropa deportiva.



	NIÑO	ADULTO
TALLAS	NIÑO	ADULTO
CONTORNO	55	60

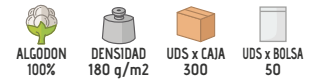

* Complemento niño Camiseta RACING (página 21) Peto deportivo WEMBLEY (página 70). * Complemento mujer Camiseta AMANDA (página 47). * Complemento hombre Polo PATROL (página 92).

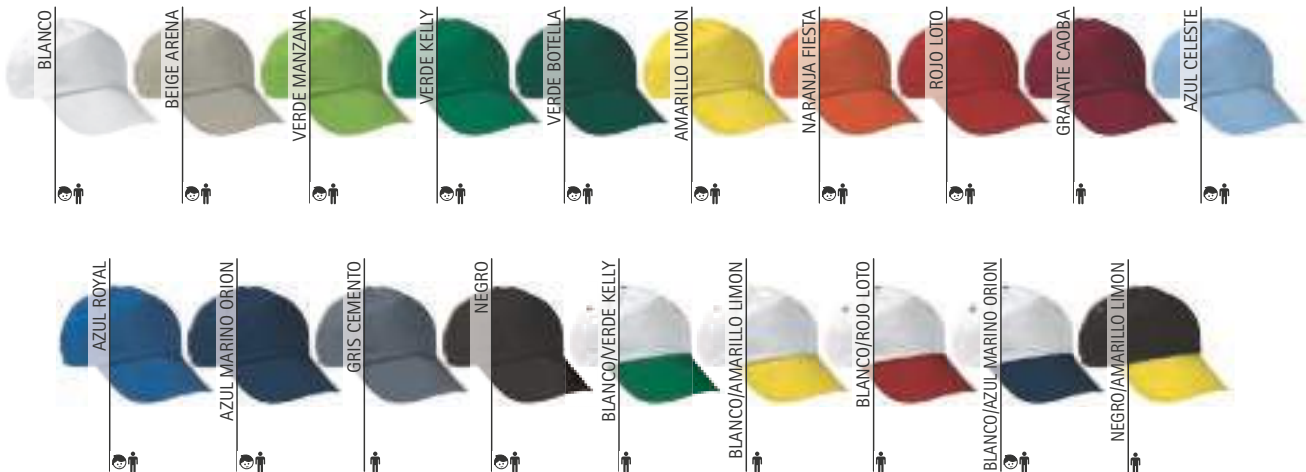

GORRA ODYSSEY

- Gorra de algodón con 5 paneles.
- Confeccionada en tejido sarga 100% algodón que aporta durabilidad, resistencia y facilita la transpiración.
- Cuatro orificios respiradores bordados para una mejor ventilación y visera curvada que evita la entrada de los rayos de sol y aporta mayor frescura.
- Refuerzo interior termo-fijado para reducir deformaciones, y banda interior mullida en el contorno que favorece la absorción del sudor y aporta mayor confort.
- Apertura trasera semicircular con lengüeta de ajuste mediante velcro para una mejor sujeción.
- Panel frontal recto libre de costuras que permite diferentes tipos de marcaje: serigrafía, bordado, vinilo, transfer.
- Ideal para regalo promocional, regalo personalizado, souvenir, merchandising y ro



	ADULTO
TALLAS	ADULTO
CONTORNO	60

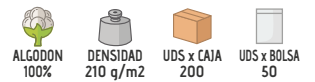

* Complemento hombre Camiseta WAVE (página 24).

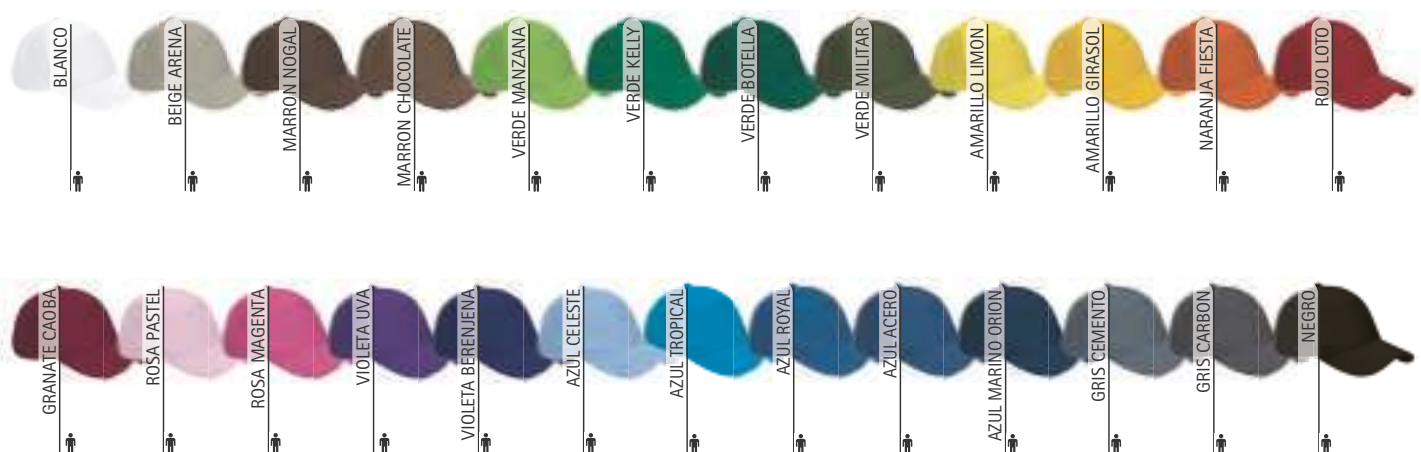

GORRA COMBI

- Gorra de algodón, con 5 paneles y diseño bicolor.
- Confeccionada en tejido sarga 100% algodón que aporta durabilidad, resistencia y facilita la transpiración.
- Cuatro orificios respiradores bordados para una mejor ventilación y visera curvada que evita la entrada de los rayos de sol y aporta mayor frescura.
- Panel frontal vertical con soporte interior termo-fijado para reducir deformaciones, y banda interior en el contorno que aporta mayor confort.
- Apertura trasera semicircular con lengüeta de ajuste mediante velcro para una mejor sujeción.
- Panel frontal vertical libre de costuras que permite diferentes tipos de marcaje: serigrafía, bordado, vinilo, transfer.
- Ideal para regalo promocional, regalo personalizado, souvenir, merchandising y ropa deportiva.

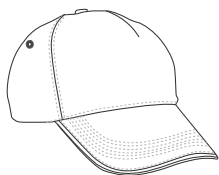

	ADULTO
TALLAS	ADULTO
CONTORNO	60

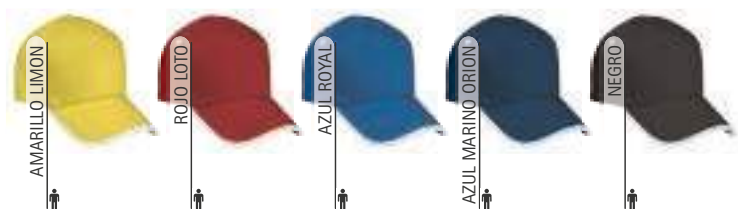

* Complemento mujer Camiseta CAIMAN (página 34).

Las prendas que contengan más de un color han de ser lavadas en frío, con mayor cuidado, usando un detergente adecuado. Secar inmediatamente sin tiempo de espera en remojo.



GORRA FORT

- Gorra de algodón con 5 paneles y diseño bicolor.
- Confeccionada en tejido sarga 100% algodón que aporta durabilidad, resistencia y facilita la transpiración.
- Cuatro orificios respiradores bordados para una mejor ventilación y visera curvada que evita la entrada de los rayos de sol y aporta mayor frescura.
- Panel frontal vertical con soporte interior termo-fijado para reducir deformaciones, y banda interior en el contorno que aporta mayor confort.
- Apertura trasera semicircular con lengüeta de ajuste mediante velcro para una mejor sujeción.
- Panel frontal vertical libre de costuras que permite diferentes tipos de marcaje: serigrafía, bordado, vinilo, transfer.
- Ideal para regalo promocional, regalo personalizado, souvenir, merchandising y ropa deportiva.



	ADULTO
TALLAS	ADULTO
CONTORNO	60

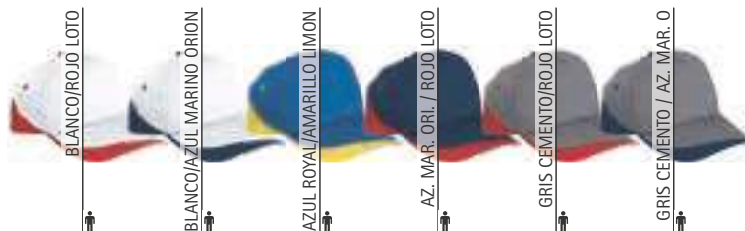
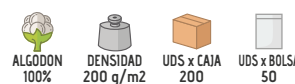

* Complemento hombre Camiseta EAGLE (página 23).

Las prendas que contengan más de un color han de ser lavadas en frío, con mayor cuidado, usando un detergente adecuado. Secar inmediatamente sin tiempo de espera en remojo.

GORRA JUNGLE



- Gorra de camuflaje con 5 paneles.
- Confeccionada en tejido sarga 100% algodón que aporta durabilidad, resistencia y facilita la transpiración.
- Cuatro orificios respiradores bordados para una mejor ventilación y visera curvada que evita la entrada de los rayos de sol y aporta mayor frescura.
- Banda interior en el contorno que aporta mayor confort.
- Apertura trasera semicircular con lengüeta de ajuste mediante velcro para una mejor sujeción.
- Panel frontal vertical libre de costuras con refuerzo interior movible que facilita los diferentes tipos de marcaje: serigrafía, bordado, vinilo, transfer.
- Ideal para regalo promocional, regalo personalizado, suvenir, merchandising, deportes de aventura, ropa deportiva y ropa casual.



	ADULTO
TALLAS	ADULTO
CONTORNO	60

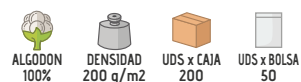

* Complemento mujer Camiseta SAIGGON (página 32).

GORRA SUMMIT

- Gorra deportiva de 3 paneles.
- Confeccionada en tejido técnico transpirable Bird-Eye que facilita el secado rápido y la eliminación del sudor.
- Visera blanda con interior de espuma que permite su uso debajo de un casco deportivo para evitar el contacto directo con la cabeza y también permite ser guardada en el bolsillo.
- Goma elástica trasera fruncida para un mejor ajuste y sujeción.
- Métodos idóneos de marcaje: serigrafía, transfer, sublimación sobre color blanco.
- Ideal como ropa deportiva y regalo promocional.

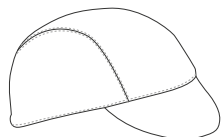

	ADULTO
TALLAS	ADULTO
CONTORNO	60

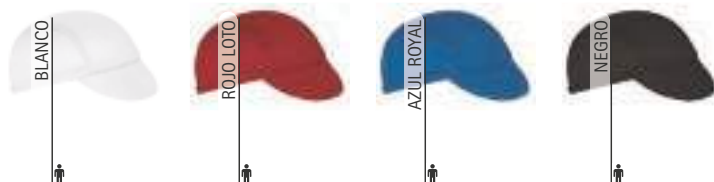
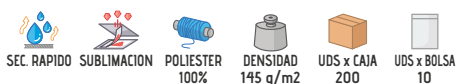

* Complemento hombre Camiseta trail NEPAL (página 65).

GORRA PIRATA BANDANA SPARROW

- Pañuelo pirata deportivo, tipo bandana.
- Confeccionado en tejido técnico transpirable Bird-Eye que facilita el secado rápido y la eliminación del sudor.
- Cinta ancha en todo el perímetro con terminación trasera en pico que permite la sujeción mediante nudo y proporciona un mejor ajuste.
- Costuras interiores sobrehiladas que aumentan su resistencia.
- Se puede usar debajo del casco deportivo para evitar el contacto directo con la cabeza y también permite ser guardado en el bolsillo.
- Métodos idóneos de marcaje: serigrafía, transfer, sublimación sobre color blanco.
- Ideal para ciclismo, running, uso deportivo y actividades en la naturaleza.

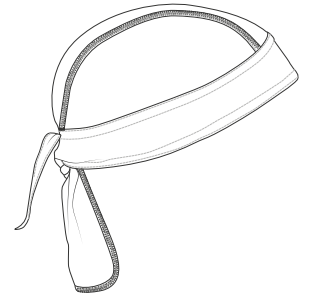

	ADULTO
TALLAS	ADULTO
ALTO	60
CONTORNO	17.5

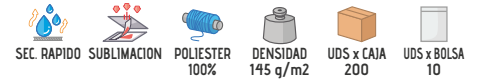

* Complemento mujer Maillot GIRO (página 81). * Complemento hombre Maillot GIRO (página 81).

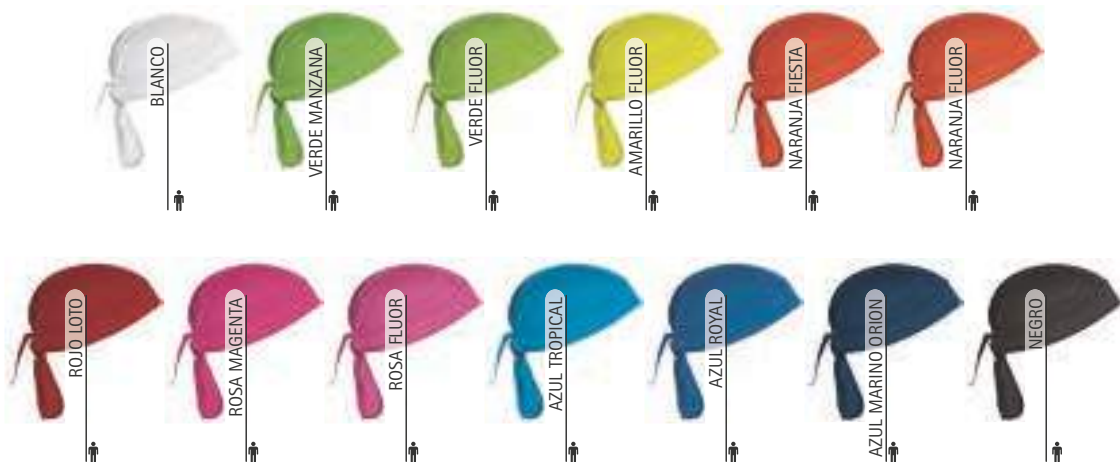

GORRA TORONTO

- Gorra tipo béisbol de 6 paneles.
- Confeccionada en tejido sarga gruesa 100% algodón aterciopelado de tacto suave que aporta durabilidad, resistencia y facilita la transpiración.
- Seis orificios respiradores bordados para una mejor ventilación y visera curvada que evita la entrada de los rayos de sol y aporta mayor frescura.
- Panel frontal curvado con costura central y refuerzo interior termo-fijado, para reducir deformaciones y banda interior en el contorno que aporta mayor confort.
- Apertura trasera semicircular con lengüeta de ajuste mediante velcro para una mejor sujeción.
- Métodos idóneos de marcaje: bordado, cosidos.
- Ideal para regalo promocional, souvenir, merchandising y como ropa deportiva.



	NIÑO	ADULTO
TALLAS	NIÑO	ADULTO
CONTORNO	55	60

ALGODÓN 100%	DENSIDAD 270 q/m2	UDS x CAJA 200	UDS x BOLSA 50
-----------------	----------------------	-------------------	-------------------



* Complemento mujer Camiseta PARIS (página 46). * Complemento hombre Camiseta WAVE (página 24).

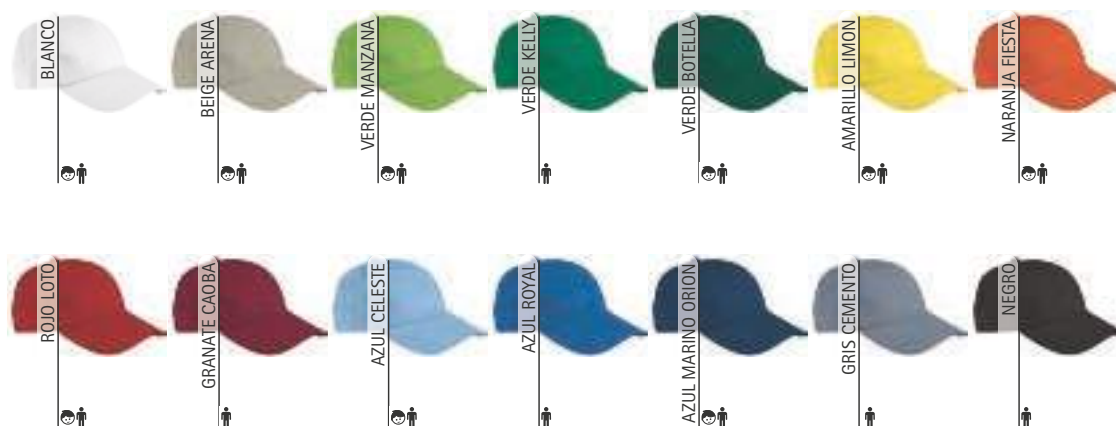

GORRA MINNEAPOLIS

- Gorra tipo béisbol de 6 paneles.
- Confeccionada en tejido sarga gruesa 100% algodón aterciopelado de tacto suave, que aporta durabilidad, resistencia y facilita la transpiración.
- Seis orificios respiradores bordados para una mejor ventilación, visera curvada, que evita la entrada de los rayos de sol y aporta mayor frescura.
- Zona frontal curvada con costura central y refuerzo interior termo-fijado para reducir deformaciones, banda interior mullida en el contorno que favorece la absorción del sudor y aporta mayor confort.
- Apertura trasera semicircular con lengüeta de ajuste mediante velcro para una mejor sujeción.
- Métodos idóneos de marcaje: bordado, cosidos.
- Ideal para regalo promocional, regalo personalizado, suvenir, merchandising y ropa deportiva.

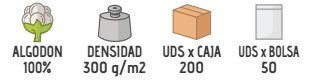

	ADULTO
TALLAS	ADULTO
CONTORNO	60



* Complemento hombre Camiseta BRET (página 27).

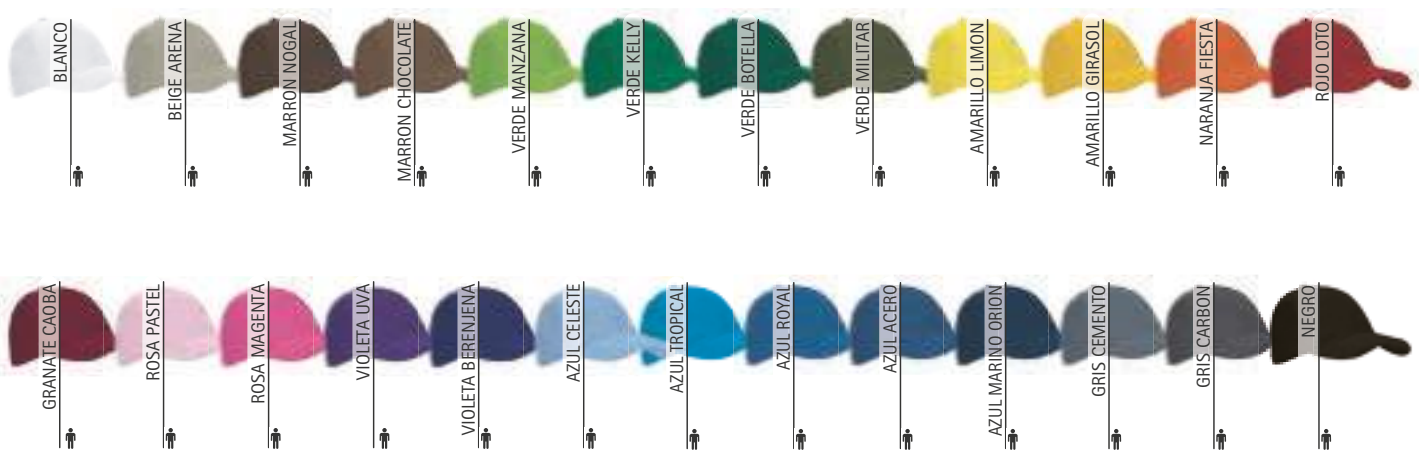



GORRA SANDWICH

- Gorra tipo béisbol de 6 paneles con diseño bicolor.
- Confeccionada en tejido sarga gruesa, 100% algodón aterciopelado de tacto suave, que aporta durabilidad, resistencia y facilita la transpiración.
- Seis orificios respiradores bordados para una mejor ventilación, visera curvada, tipo sándwich, que evita la entrada de los rayos de sol y aporta mayor frescura, y banda interior en el contorno que aporta mayor confort.
- Zona frontal curvada con costura central y refuerzo interior termo-fijado para reducir deformaciones.
- Apertura trasera semicircular con lengüeta de ajuste mediante velcro para una mejor sujeción.
- Métodos idóneos de marcaje: bordado, cosidos.
- Ideal para regalo promocional, regalo personalizado, suvenir, merchandising y como ropa deportiva.

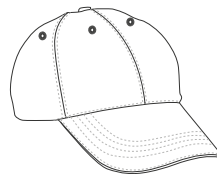

	ADULTO
TALLAS	ADULTO
CONTORNO	60

ALGODÓN 100%	DENSIDAD 270 g/m ²	UDS x CAJA 200	UDS x BOLSA 50
-----------------	----------------------------------	-------------------	-------------------

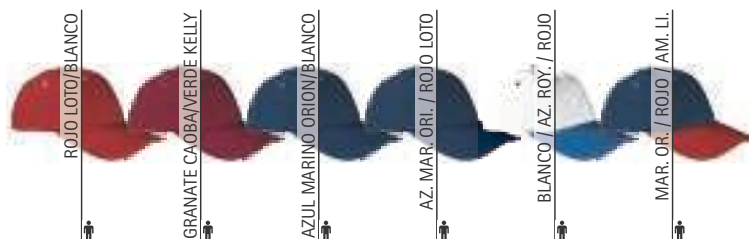

* Complemento hombre Camiseta WAVE (página 24).

GORRA TUXTON

- Gorra de 6 paneles con diseño bicolor.
- Confeccionada en tejido sarga gruesa, 100% algodón aterciopelado de tacto suave, que aporta durabilidad, resistencia y facilita la transpiración.
- Seis orificios respiradores bordados para una mejor ventilación, visera curvada, que evita la entrada de los rayos de sol y aporta mayor frescura, banda interior en el contorno que aporta mayor confort.
- Zona frontal curvada con costura central y refuerzo interior termo-fijado para reducir deformaciones.
- Apertura trasera semicircular con lengüeta de ajuste mediante velcro para una mejor sujeción.
- Métodos idóneos de marcaje: bordado, cosidos.
- Ideal para regalo promocional, suvenir, merchandising y como ropa deportiva.

ALGODÓN 100%	DENSIDAD 270 g/m ²	UDS x CAJA 200	UDS x BOLSA 50
-----------------	----------------------------------	-------------------	-------------------

	ADULTO
TALLAS	ADULTO
CONTORNO	60

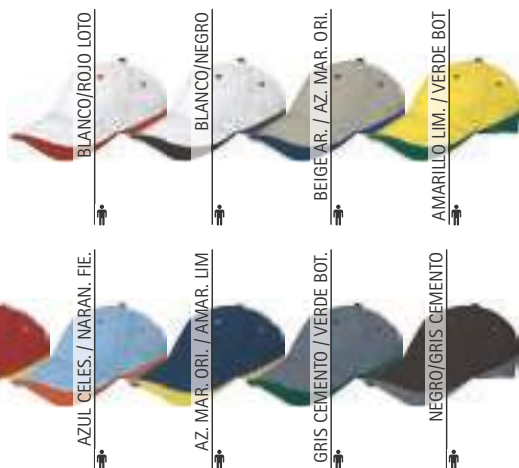
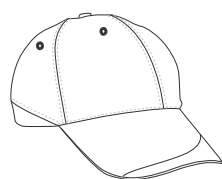

* Complemento mujer Camiseta PARIS (página 46).

Las prendas que contengan más de un color han de ser lavadas en frío, con mayor cuidado, usando un detergente adecuado. Secar inmediatamente sin tiempo de espera en remojo.

GORRA DURAN

- Gorra tipo béisbol con diseño bicolor.
- Confeccionada en tejido sarga gruesa 100% algodón aterciopelado de tacto suave que aporta durabilidad, resistencia y facilita la transpiración.
- Visera curvada (con colores combinados a contraste que continúan hasta la corona trasera) que evita la entrada de los rayos de sol y aporta mayor frescura.
- Zona frontal curvada con costura central y refuerzo interior termo-fijado, para reducir deformaciones, banda interior en el contorno que aporta mayor confort.
- Apertura trasera semicircular con lengüeta de ajuste mediante velcro para una mejor sujeción.
- Métodos idóneos de marcaje: bordado, cosidos.
- Ideal para regalo promocional, regalo personalizado, souvenir, merchandising y ropa deportiva.

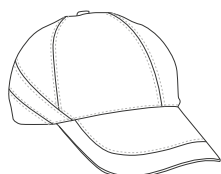

	ADULTO
TALLAS	ADULTO
CONTORNO	60

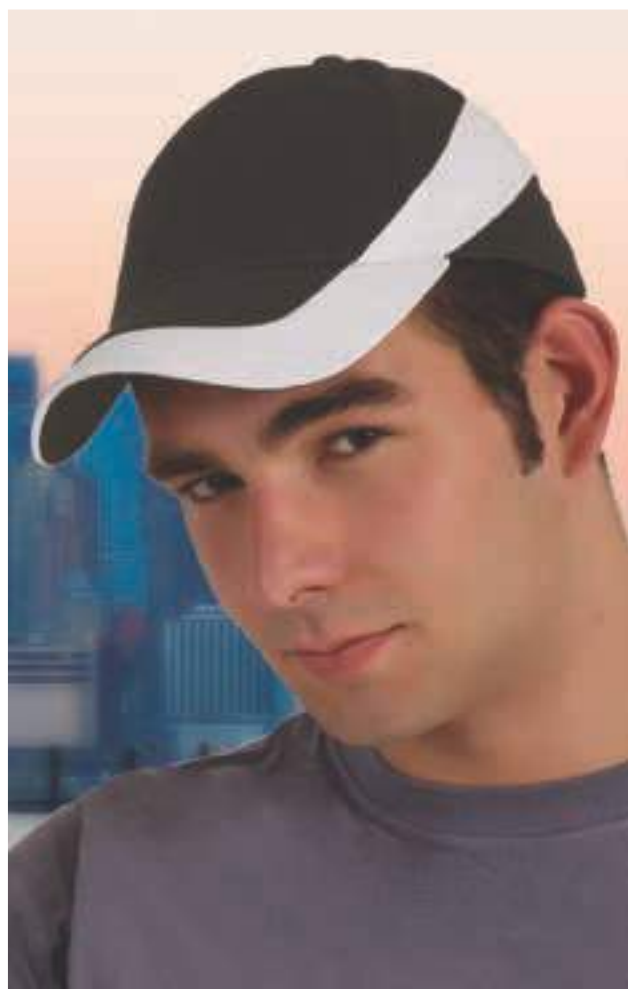
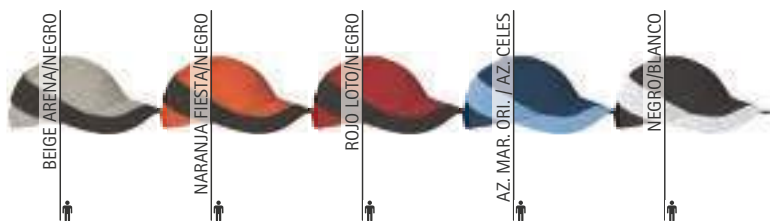
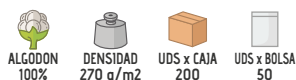

* Complemento Camiseta RACING (página 21).

Las prendas que contengan más de un color han de ser lavadas en frío, con mayor cuidado, usando un detergente adecuado. Secar inmediatamente sin tiempo de espera en remojo.

GORRA SEATLE

- Gorra de 6 paneles con diseño bicolor.
- Confeccionada en tejido sarga gruesa 100% algodón aterciopelado de tacto suave que aporta durabilidad, resistencia y facilita la transpiración.
- Seis orificios respiradores bordados para una mejor ventilación, visera curvada, que evita la entrada de los rayos de sol y aporta mayor frescura, banda interior en el contorno que aporta mayor confort.
- Zona frontal curvada con costura central y refuerzo interior termo-fijado para reducir deformaciones.
- Apertura trasera semicircular con lengüeta de ajuste mediante velcro para una mejor sujeción.
- Métodos idóneos de marcaje: bordado, cosidos.
- Ideal para regalo promocional, regalo personalizado, souvenir, merchandising y como ropa deportiva.



	ADULTO
TALLAS	ADULTO
CONTORNO	60

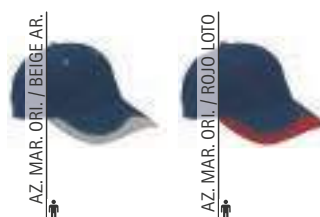
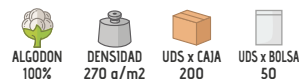

* Complemento mujer Camiseta PARIS (página 46).

Las prendas que contengan más de un color han de ser lavadas en frío, con mayor cuidado, usando un detergente adecuado. Secar inmediatamente sin tiempo de espera en remojo.

GORRA TEXAS



* Complemento hombre Polo PATROL (página 92).

- Gorra vaquera, tipo béisbol, con 6 paneles.
- Confeccionada en tejido denim 100% algodón que aporta durabilidad, resistencia y facilita la transpiración.
- Seis orificios respiradores bordados para una mejor ventilación, visera curvada, que evita la entrada de los rayos de sol y aporta mayor frescura, banda interior en el contorno que aporta mayor confort.
- Zona frontal curvada con costura central y refuerzo interior termo-fijado para reducir deformaciones.
- Apertura trasera semicircular con lengüeta de ajuste mediante velcro para una mejor sujeción.
- Métodos idóneos de marcaje: bordado, cosidos.
- Ideal para regalo promocional, regalo personalizado, souvenir, merchandising y ropa casual.



	ADULTO
TALLAS	ADULTO
CONTORNO	60

ALGODÓN 100%	DENSIDAD 270 g/m ²	UDS x CAJA 200	UDS x BOLSA 50
-----------------	----------------------------------	-------------------	-------------------



GORRA MEXICO

- Gorra tipo béisbol con 6 paneles.
- Confeccionada en tejido pana tundida, 100% algodón de tacto suave, que aporta durabilidad, resistencia y facilita la transpiración.
- Seis orificios respiradores bordados para una mejor ventilación, visera curvada, que evita la entrada de los rayos de sol y aporta mayor frescura, banda interior en el contorno que aporta mayor confort.
- Zona frontal curvada con costura central y refuerzo interior termo-fijado para reducir deformaciones.
- Apertura trasera semicircular con lengüeta de ajuste mediante velcro para una mejor sujeción.
- Métodos idóneos de marcaje: bordado, cosidos.
- Ideal para regalo promocional, regalo personalizado, souvenir, merchandising y ropa casual.



	ADULTO
TALLAS	ADULTO
CONTORNO	60

ALGODÓN 100%	DENSIDAD 250 g/m ²	UDS x CAJA 200	UDS x BOLSA 50
-----------------	----------------------------------	-------------------	-------------------



GORRA FURIA

- Gorra de algodón con 6 paneles y diseño de banderas.
- Confeccionada en tejido sarga gruesa 100% algodón aterciopelado de tacto suave, que aporta durabilidad, resistencia y facilita la transpiración.
- Seis orificios respiradores bordados para una mejor ventilación, visera curvada, que evita la entrada de los rayos de sol y aporta mayor frescura, banda interior en el contorno que aporta mayor confort.
- Zona frontal curvada con costura central y refuerzo interior termo-fijado para reducir deformaciones.
- Apertura trasera semicircular con lengüeta de ajuste mediante velcro para una mejor sujeción.
- Métodos idóneos de marcaje: bordado, cosidos.
- Ideal para regalo promocional, regalo personalizado, suvenir, merchandising, ropa deportiva y ropa casual.

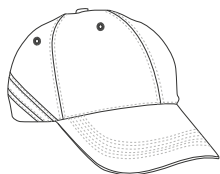

	ADULTO
TALLAS	ADULTO
CONTORNO	60

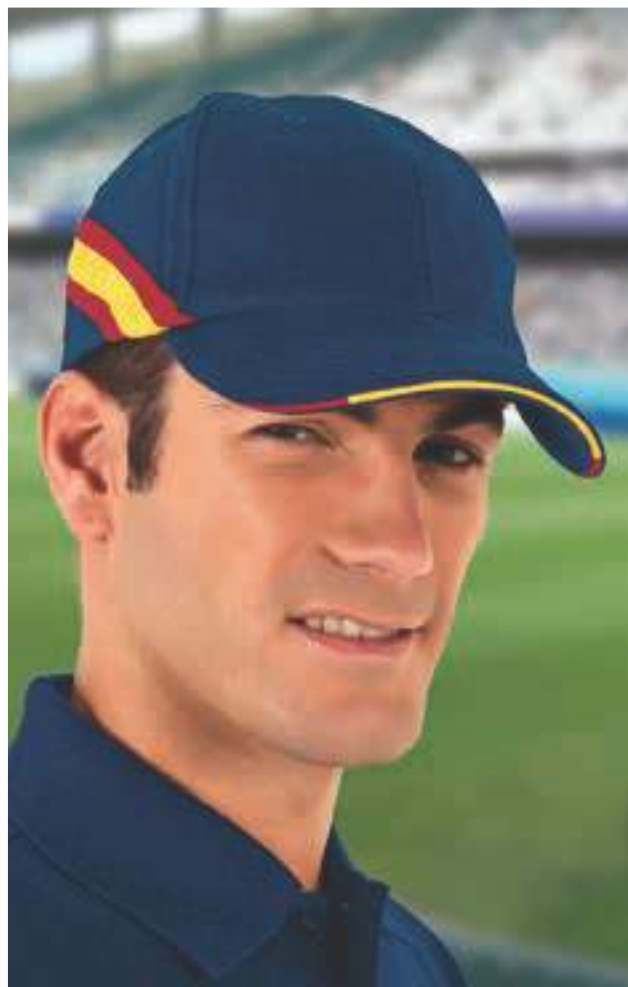
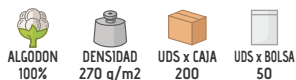

* Complemento hombre Polo CALIFORNIA (página 96).

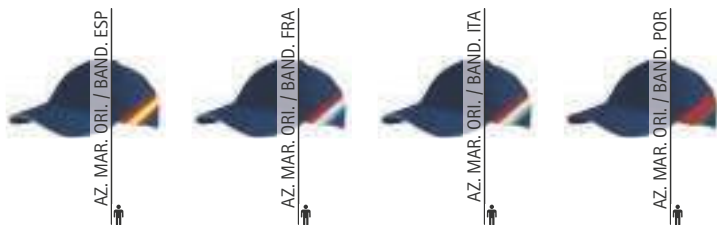

Las prendas que contengan más de un color han de ser lavadas en frío, con mayor cuidado, usando un detergente adecuado. Secar inmediatamente sin tiempo de espera en remojo.

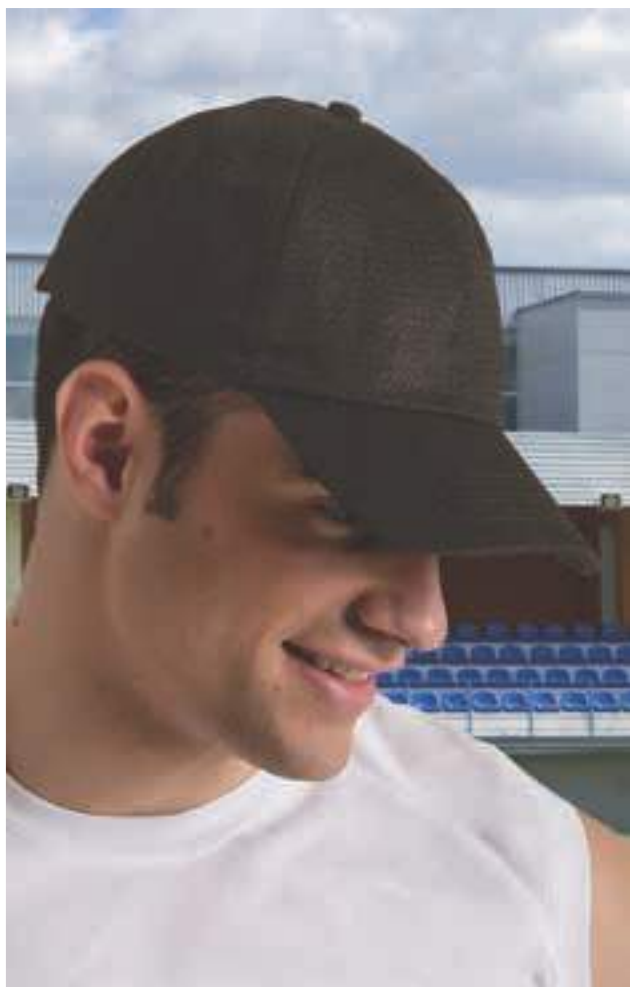

GORRA SPORT

- Gorra deportiva tipo béisbol con 6 paneles.
- Confeccionada en doble tejido: exterior tejido de rejilla poliéster transpirable, e interior algodón suave y confortable.
- Visera curvada que evita la entrada de los rayos de sol y aporta mayor frescura.
- Banda interior en el contorno que aporta mayor confort.
- Zona frontal curvada con costura central y sin refuerzo interior para mayor flexibilidad y comodidad.
- Métodos idóneos de marcaje: cosidos, parches.
- Ideal para regalo promocional, regalo personalizado, suvenir, merchandising, como ropa deportiva y ropa casual.



	ADULTO
TALLAS	ADULTO
CONTORNO	60

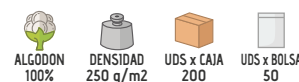

* Complemento hombre Camiseta técnica SPRINT (página 65).



GORRA ARMY

- Gorra militar, de corte recto.
- Confeccionada en tejido sarga gruesa 100% algodón aterciopelado de tacto suave, que aporta durabilidad, resistencia y facilita la transpiración.
- Cuatro orificios respiradores bordados para una mejor ventilación y visera curvada que evita la entrada de los rayos de sol y aporta mayor frescura.
- Corona lisa, contorno sin costuras y cinta perimetral para reducir deformaciones.
- Apertura trasera semicircular con lengüeta de ajuste mediante velcro para una mejor sujeción.
- Métodos idóneos de marcaje: serigrafía, bordado, cosidos.
- Ideal para regalo promocional, regalo personalizado, suvenir, merchandising, deportes de aventura y ropa casual.

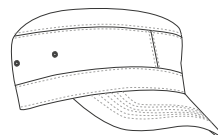

	ADULTO
TALLAS	ADULTO
CONTORNO	60



ALGODÓN
100%



DENSIDAD
220 g/m²



UDS x CAJA
200



UDS x BOLSA
50



* Complemento hombre Camiseta RACING (página 21)Chaleco SAFARI (página 188).

GORRO FISHER

- Gorro de verano con ala de 8 cm alrededor.
- Confeccionado en tejido 100% algodón que aporta durabilidad, resistencia y facilita la transpiración.
- Cuatro orificios respiradores metálicos en los laterales para una mejor ventilación, ala inclinada y flexible que evita la entrada de los rayos de sol y aporta mayor frescura.
- Corona lisa, frontal sin costuras, refuerzo interior termo-fijado y cinta perimetral para reducir deformaciones.
- Banda interior en el contorno que aporta mayor confort.
- Métodos idóneos de marcaje: serigrafía, bordado, cosidos.
- Ideal para realizar actividades en la naturaleza y como regalo promocional.

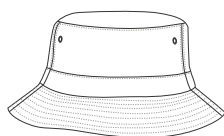

	ADULTO
TALLAS	ADULTO
CONTORNO	60



ALGODÓN
100%



DENSIDAD
220 g/m²



UDS x CAJA
100



UDS x BOLSA
10



* Complemento hombre Camiseta RACING (página 21)Chaleco SAFARI (página 188).

GORRO EXPLORADOR JONES

- Gorro de verano con ala de 8 cm alrededor.
- Confeccionado en tejido mezcla algodón con poliéster que aporta durabilidad y resistencia.
- Cuatro orificios respiradores metálicos en los laterales para una mejor ventilación, ala inclinada y flexible que evita la entrada de los rayos de sol y aporta mayor frescura.
- Corona lisa, contorno con costuras en los laterales que aumenta su resistencia y cinta perimetral para evitar deformaciones.
- Banda interior en el contorno que aporta mayor confort.
- Frontal libre de costuras que permite diferentes tipos de marcaje: serigrafía, bordado, vinilo, transfer.
- Ideal para deportes de aventura, regalo promocional y regalo personalizado.

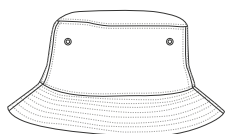

	ADULTO
TALLAS	ADULTO
CONTORNO	60



* Complemento hombre Camiseta RACING (página 21).



GORRO SUMMER

- Gorro de verano con ala de 8 cm alrededor.
- Confeccionado en tejido 100% algodón que aporta durabilidad, resistencia y facilita la transpiración.
- Cuatro orificios respiradores metálicos en los laterales para una mejor ventilación, ala inclinada y flexible que evita la entrada de los rayos de sol y aporta mayor frescura.
- Corona lisa y contorno con costuras en los laterales que aumenta su resistencia.
- Banda interior en el contorno que aporta mayor confort.
- Frontal libre de costuras que permite diferentes tipos de marcaje: serigrafía, bordado, vinilo, transfer.
- Ideal para realizar actividades en la naturaleza y como regalo promocional.

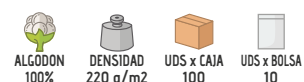
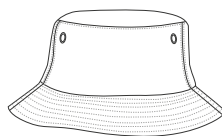

	ADULTO
TALLAS	ADULTO
CONTORNO	60

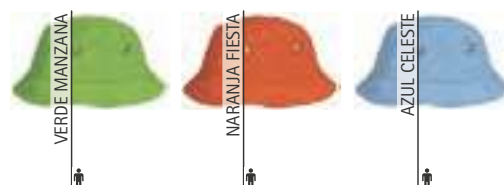



GORRO PAINTER

- Gorro sencillo con ala de 5 cm alrededor.
- Confeccionado en tejido sarga 100% algodón que aporta durabilidad, resistencia y facilita la transpiración.
- Corona lisa y contorno con costuras en los laterales que aumenta su resistencia.
- Banda interior en el contorno que aporta mayor confort.
- Frontal libre de costuras que permite diferentes tipos de marcaje: serigrafía, bordado, vinilo, transfer.
- Ideal como ropa laboral y regalo promocional.

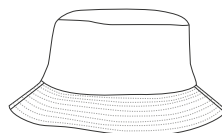

	ADULTO
TALLAS	ADULTO
CONTORNO	60



ALGODON
100%



DENSIDAD
180 g/m²



UDS x CAJA
200



UDS x BOLSA
10

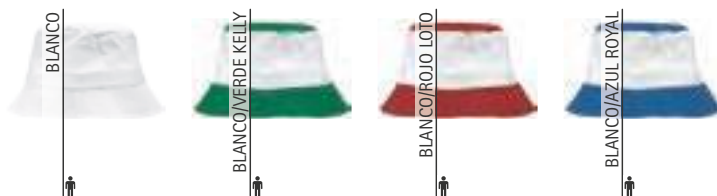

* Complemento hombre Sudadera APOLO (página 121) Chaqueta polar JAMES (página 157).

Las prendas que contengan más de un color han de ser lavadas en frío, con mayor cuidado, usando un detergente adecuado. Secar inmediatamente sin tiempo de espera en remojo.

GORRO REVERSIBLE TRAVEL

- Gorro reversible impermeable.
- Confeccionado con doble capa de tejido: una cara tejido plano impermeable que evita el traspaso de agua y la otra micro-polar anti-pilling con alta retención térmica.
- Corona lisa y cinta perimetral para evitar deformaciones.
- Métodos idóneos de marcaje: serigrafía, transfer, vinilo.
- Ideal para realizar actividades en la naturaleza y como regalo promocional.

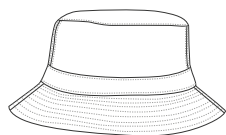

	ADULTO
TALLAS	ADULTO
CONTORNO	60

EXTERIOR		INTERIOR			
POLIAMIDA 100%	DENSIDAD 130 g/m ²	POLIESTER 100%	DENSIDAD 220 g/m ²	UDS x CAJA 100	UDS x BOLSA 10
		TEJ. HIDROF.	TEJ. IMPERM.	TÉRMICO	



* Complemento mujer Chaqueta softshell MAKALU (página 169).

GORRO NAVIDAD NOEL

- Gorro navideño.
- Confeccionado en tejido polar con anti-pilling exterior y perchado interior para mayor retención térmica.
- Diseño en color rojo con dobladillo en color blanco con el estilo de Papá Noel.
- Pompón de color blanco en la punta.
- Métodos idóneos de marcaje: bordado, cosidos.
- Ideal para fiestas navideñas, disfraces, regalo personalizado y regalo promocional.

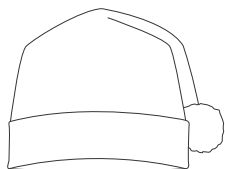

	NIÑO	ADULTO
TALLAS	NIÑO	ADULTO
ANCHO	25	28
ALTURA GORRO	35	40
ALTURA BORDE BLANCO	5	5



GORRO POLAR SLIDE

- Gorro polar de bolsillo.
- Confeccionado en tejido polar con anti-pilling exterior y perchado interior para mayor retención térmica.
- Diseño de 6 paneles ensamblados con costuras reforzadas que mejoran su estructura.
- Contorno sobrehilado que aumenta su resistencia.
- Su tamaño permite guardarlo cómodamente en el bolsillo.
- Métodos idóneos de marcaje: bordado, cosidos.
- Ideal como complemento de abrigo, de ropa laboral y ropa deportiva.

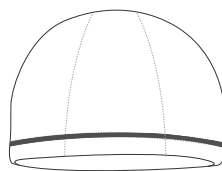

	ADULTO
TALLAS	ADULTO
ALTO	21.5
CONTORNO	60



* Complemento hombre Parka BOREAL (página 202).